



AUTORITÀ DI BACINO INTERREGIONALE DEL FIUME TRONTO

Regione Marche – Regione Abruzzo – Regione Lazio

**Legge n. 183 del 18.05.1989, e s.m.i.
Norme per il riassetto organizzativo e funzionale
della difesa del suolo**

PIANO STRALCIO DI BACINO PER L'ASSETTO IDROGEOLOGICO DEL FIUME TRONTO

(adottato con Deliberazione del Comitato Istituzionale n. 3 del 07/06/2007)

Elaborato “B”: QUADRO DI SINTESI DELLE AREE A RISCHIO IDROGEOLOGICO

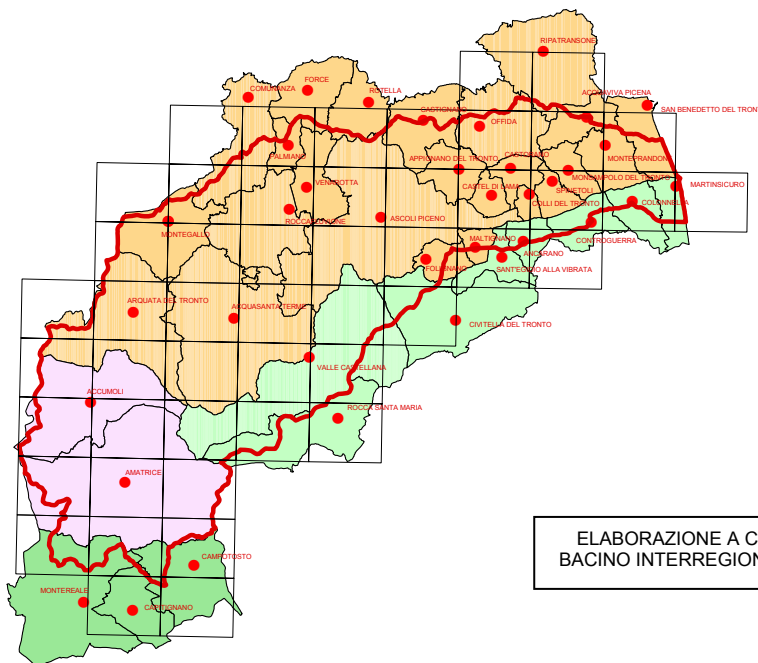

ELABORAZIONE A CURA DELL'AUTORITÀ DI
BACINO INTERREGIONALE DEL FIUME TRONTO

ID_FRANA	COMUNE	PROVINCIA	REGIONE	AREA_ha	H	R
1522	ACCUMOLI	RI	LAZIO	10,343	4	2
1523	ACCUMOLI	RI	LAZIO	17,262	2	1
1524	ACCUMOLI	RI	LAZIO	2,753	3	2
1525	ACCUMOLI	RI	LAZIO	9,201	4	2
1526	ACCUMOLI	RI	LAZIO	23,206	2	2
1528	ACCUMOLI	RI	LAZIO	2,933	2	1
1529	ACCUMOLI	RI	LAZIO	8,661	2	1
1530	ACCUMOLI	RI	LAZIO	10,795	4	2
1531	ACCUMOLI	RI	LAZIO	11,293	4	2
1532	ACCUMOLI	RI	LAZIO	1,984	3	2
1533	ACCUMOLI	RI	LAZIO	1,472	2	1
1534	ACCUMOLI	RI	LAZIO	2,607	2	1
1535	ACCUMOLI	RI	LAZIO	4,380	3	2
1536	ACCUMOLI	RI	LAZIO	4,855	2	1
1543	ACCUMOLI	RI	LAZIO	1,220	2	1
1544	ACCUMOLI	RI	LAZIO	2,149	2	1
1545	ACCUMOLI	RI	LAZIO	2,677	2	1
1546	ACCUMOLI	RI	LAZIO	1,424	2	1
1547	ACCUMOLI	RI	LAZIO	1,920	2	1
1548	ACCUMOLI	RI	LAZIO	0,984	2	1
1549	ACCUMOLI	RI	LAZIO	0,858	2	1
1550	ACCUMOLI	RI	LAZIO	0,285	2	1
1607	ACCUMOLI	RI	LAZIO	10,705	3	2
1609	ACCUMOLI	RI	LAZIO	47,260	2	2
1617	ACCUMOLI	RI	LAZIO	12,414	3	2
1618	ACCUMOLI	RI	LAZIO	2,523	2	2
1619	ACCUMOLI	RI	LAZIO	5,636	3	2
1620	ACCUMOLI	RI	LAZIO	2,165	3	2
1621	ACCUMOLI	RI	LAZIO	5,461	3	2
1622	ACCUMOLI	RI	LAZIO	2,962	2	2
1623	ACCUMOLI	RI	LAZIO	1,751	2	2
1624	ACCUMOLI	RI	LAZIO	12,635	2	1
1653	ACCUMOLI	RI	LAZIO	12,601	3	2
1710	ACCUMOLI	RI	LAZIO	5,306	3	2
1711	ACCUMOLI	RI	LAZIO	3,367	3	2
1712	ACCUMOLI	RI	LAZIO	5,357	3	2
1713	ACCUMOLI	RI	LAZIO	6,880	3	2
1718	ACCUMOLI	RI	LAZIO	3,041	3	2
1719	ACCUMOLI	RI	LAZIO	189,406	2	2
1721	ACCUMOLI	RI	LAZIO	1,106	4	4
1743	ACCUMOLI	RI	LAZIO	3,816	2	1
1213	ACQUASANTA TERME	AP	MARCHE	2,904	3	2
1214	ACQUASANTA TERME	AP	MARCHE	0,690	2	2
1215	ACQUASANTA TERME	AP	MARCHE	0,942	1	1
1216	ACQUASANTA TERME	AP	MARCHE	2,497	2	2
1217	ACQUASANTA TERME	AP	MARCHE	2,933	1	1
1218	ACQUASANTA TERME	AP	MARCHE	1,146	2	2
1219	ACQUASANTA TERME	AP	MARCHE	1,466	2	3
1220	ACQUASANTA TERME	AP	MARCHE	3,099	2	2
1221	ACQUASANTA TERME	AP	MARCHE	3,886	3	2
1223	ACQUASANTA TERME	AP	MARCHE	0,502	3	4
1224	ACQUASANTA TERME	AP	MARCHE	2,487	2	3
1226	ACQUASANTA TERME	AP	MARCHE	1,293	3	2
1227	ACQUASANTA TERME	AP	MARCHE	8,979	3	2

ID_FRANA	COMUNE	PROVINCIA	REGIONE	AREA_ha	H	R
1236	ACQUASANTA TERME	AP	MARCHE	1,233	2	2
1237	ACQUASANTA TERME	AP	MARCHE	1,450	2	1
1238	ACQUASANTA TERME	AP	MARCHE	0,649	2	1
1239	ACQUASANTA TERME	AP	MARCHE	0,758	2	2
1240	ACQUASANTA TERME	AP	MARCHE	1,360	2	1
1241	ACQUASANTA TERME	AP	MARCHE	1,855	2	1
1246	ACQUASANTA TERME	AP	MARCHE	3,121	2	1
1247	ACQUASANTA TERME	AP	MARCHE	2,169	1	1
1248	ACQUASANTA TERME	AP	MARCHE	0,889	2	1
1249	ACQUASANTA TERME	AP	MARCHE	2,405	2	1
1250	ACQUASANTA TERME	AP	MARCHE	1,594	2	1
1251	ACQUASANTA TERME	AP	MARCHE	6,983	3	2
1252	ACQUASANTA TERME	AP	MARCHE	1,261	2	2
1253	ACQUASANTA TERME	AP	MARCHE	0,756	2	2
1254	ACQUASANTA TERME	AP	MARCHE	2,098	2	2
1255	ACQUASANTA TERME	AP	MARCHE	0,598	2	2
1256	ACQUASANTA TERME	AP	MARCHE	0,855	2	2
1257	ACQUASANTA TERME	AP	MARCHE	1,892	2	2
1258	ACQUASANTA TERME	AP	MARCHE	7,649	3	2
1259	ACQUASANTA TERME	AP	MARCHE	1,113	2	2
1260	ACQUASANTA TERME	AP	MARCHE	2,166	2	2
1261	ACQUASANTA TERME	AP	MARCHE	1,106	2	2
1262	ACQUASANTA TERME	AP	MARCHE	1,731	2	2
1263	ACQUASANTA TERME	AP	MARCHE	3,094	3	2
1264	ACQUASANTA TERME	AP	MARCHE	5,782	3	2
1265	ACQUASANTA TERME	AP	MARCHE	6,160	2	1
1266	ACQUASANTA TERME	AP	MARCHE	1,485	3	3
1267	ACQUASANTA TERME	AP	MARCHE	8,341	2	2
1268	ACQUASANTA TERME	AP	MARCHE	0,399	1	1
1269	ACQUASANTA TERME	AP	MARCHE	1,327	2	2
1270	ACQUASANTA TERME	AP	MARCHE	0,511	2	2
1271	ACQUASANTA TERME	AP	MARCHE	0,776	2	2
1272	ACQUASANTA TERME	AP	MARCHE	2,311	2	1
1273	ACQUASANTA TERME	AP	MARCHE	1,303	2	1
1274	ACQUASANTA TERME	AP	MARCHE	0,681	2	2
1275	ACQUASANTA TERME	AP	MARCHE	1,326	2	2
1276	ACQUASANTA TERME	AP	MARCHE	1,161	2	1
1277	ACQUASANTA TERME	AP	MARCHE	0,710	1	1
1278	ACQUASANTA TERME	AP	MARCHE	0,746	2	2
1279	ACQUASANTA TERME	AP	MARCHE	0,479	1	1
1280	ACQUASANTA TERME	AP	MARCHE	0,400	1	1
1281	ACQUASANTA TERME	AP	MARCHE	0,658	2	2
1282	ACQUASANTA TERME	AP	MARCHE	0,707	2	2
1283	ACQUASANTA TERME	AP	MARCHE	0,743	2	2
1284	ACQUASANTA TERME	AP	MARCHE	0,442	1	1
1285	ACQUASANTA TERME	AP	MARCHE	0,337	1	1
1286	ACQUASANTA TERME	AP	MARCHE	0,625	2	1
1287	ACQUASANTA TERME	AP	MARCHE	0,917	2	2
1288	ACQUASANTA TERME	AP	MARCHE	2,033	2	2
1289	ACQUASANTA TERME	AP	MARCHE	0,694	2	2
1290	ACQUASANTA TERME	AP	MARCHE	0,579	2	2
1291	ACQUASANTA TERME	AP	MARCHE	0,747	2	2
1292	ACQUASANTA TERME	AP	MARCHE	0,330	1	1
1293	ACQUASANTA TERME	AP	MARCHE	0,657	2	2

ID_FRANA	COMUNE	PROVINCIA	REGIONE	AREA_ha	H	R
1294	ACQUASANTA TERME	AP	MARCHE	1,183	2	2
1295	ACQUASANTA TERME	AP	MARCHE	0,575	2	2
1296	ACQUASANTA TERME	AP	MARCHE	0,511	2	2
1297	ACQUASANTA TERME	AP	MARCHE	1,071	2	2
1298	ACQUASANTA TERME	AP	MARCHE	1,105	2	2
1299	ACQUASANTA TERME	AP	MARCHE	0,791	2	2
1300	ACQUASANTA TERME	AP	MARCHE	1,315	2	2
1301	ACQUASANTA TERME	AP	MARCHE	0,892	2	2
1302	ACQUASANTA TERME	AP	MARCHE	0,397	1	1
1303	ACQUASANTA TERME	AP	MARCHE	0,958	2	2
1304	ACQUASANTA TERME	AP	MARCHE	1,137	2	2
1305	ACQUASANTA TERME	AP	MARCHE	1,467	2	1
1306	ACQUASANTA TERME	AP	MARCHE	0,800	2	2
1307	ACQUASANTA TERME	AP	MARCHE	0,572	2	1
1308	ACQUASANTA TERME	AP	MARCHE	2,980	2	2
1309	ACQUASANTA TERME	AP	MARCHE	2,700	2	2
1310	ACQUASANTA TERME	AP	MARCHE	3,969	3	2
1311	ACQUASANTA TERME	AP	MARCHE	10,226	4	4
1312	ACQUASANTA TERME	AP	MARCHE	2,601	3	3
1313	ACQUASANTA TERME	AP	MARCHE	0,293	1	1
1314	ACQUASANTA TERME	AP	MARCHE	1,830	2	2
1315	ACQUASANTA TERME	AP	MARCHE	0,822	2	2
1316	ACQUASANTA TERME	AP	MARCHE	2,712	2	2
1317	ACQUASANTA TERME	AP	MARCHE	0,601	2	3
1318	ACQUASANTA TERME	AP	MARCHE	2,258	2	3
1319	ACQUASANTA TERME	AP	MARCHE	0,481	1	2
1320	ACQUASANTA TERME	AP	MARCHE	2,435	2	3
1321	ACQUASANTA TERME	AP	MARCHE	5,952	2	2
1322	ACQUASANTA TERME	AP	MARCHE	0,874	1	1
1323	ACQUASANTA TERME	AP	MARCHE	0,778	2	2
1324	ACQUASANTA TERME	AP	MARCHE	4,035	2	1
1325	ACQUASANTA TERME	AP	MARCHE	2,852	2	2
1326	ACQUASANTA TERME	AP	MARCHE	0,602	2	2
1327	ACQUASANTA TERME	AP	MARCHE	0,763	2	2
1328	ACQUASANTA TERME	AP	MARCHE	1,787	2	3
1329	ACQUASANTA TERME	AP	MARCHE	1,904	2	2
1330	ACQUASANTA TERME	AP	MARCHE	2,109	2	3
1331	ACQUASANTA TERME	AP	MARCHE	1,408	2	2
1332	ACQUASANTA TERME	AP	MARCHE	0,595	3	3
1333	ACQUASANTA TERME	AP	MARCHE	0,963	3	2
1338	ACQUASANTA TERME	AP	MARCHE	0,425	3	2
1339	ACQUASANTA TERME	AP	MARCHE	3,902	3	2
1340	ACQUASANTA TERME	AP	MARCHE	1,153	2	3
1341	ACQUASANTA TERME	AP	MARCHE	1,397	2	3
1344	ACQUASANTA TERME	AP	MARCHE	1,046	2	3
1347	ACQUASANTA TERME	AP	MARCHE	1,494	2	2
1352	ACQUASANTA TERME	AP	MARCHE	0,937	3	2
1353	ACQUASANTA TERME	AP	MARCHE	0,520	3	2
1361	ACQUASANTA TERME	AP	MARCHE	0,174	1	1
1393	ACQUASANTA TERME	AP	MARCHE	1,585	2	3
1394	ACQUASANTA TERME	AP	MARCHE	2,328	2	3
1395	ACQUASANTA TERME	AP	MARCHE	2,885	2	2
1399	ACQUASANTA TERME	AP	MARCHE	4,582	4	2
1403	ACQUASANTA TERME	AP	MARCHE	0,840	3	3

ID_FRANA	COMUNE	PROVINCIA	REGIONE	AREA_ha	H	R
1430	ACQUASANTA TERME	AP	MARCHE	1,911	2	1
1431	ACQUASANTA TERME	AP	MARCHE	1,024	2	1
1432	ACQUASANTA TERME	AP	MARCHE	0,681	2	1
1433	ACQUASANTA TERME	AP	MARCHE	2,437	2	1
1434	ACQUASANTA TERME	AP	MARCHE	1,595	2	1
1435	ACQUASANTA TERME	AP	MARCHE	0,247	1	1
1436	ACQUASANTA TERME	AP	MARCHE	0,717	2	1
1437	ACQUASANTA TERME	AP	MARCHE	0,777	2	1
1438	ACQUASANTA TERME	AP	MARCHE	1,012	2	2
1439	ACQUASANTA TERME	AP	MARCHE	0,624	2	1
1440	ACQUASANTA TERME	AP	MARCHE	0,694	2	1
1458	ACQUASANTA TERME	AP	MARCHE	25,501	2	2
1459	ACQUASANTA TERME	AP	MARCHE	3,446	2	1
1460	ACQUASANTA TERME	AP	MARCHE	1,778	3	2
1461	ACQUASANTA TERME	AP	MARCHE	2,000	3	2
1462	ACQUASANTA TERME	AP	MARCHE	1,842	2	2
1463	ACQUASANTA TERME	AP	MARCHE	1,632	2	2
1464	ACQUASANTA TERME	AP	MARCHE	2,157	2	1
1465	ACQUASANTA TERME	AP	MARCHE	7,519	4	4
1466	ACQUASANTA TERME	AP	MARCHE	8,369	4	4
1467	ACQUASANTA TERME	AP	MARCHE	1,449	2	2
1468	ACQUASANTA TERME	AP	MARCHE	11,438	3	2
1469	ACQUASANTA TERME	AP	MARCHE	3,744	3	2
1470	ACQUASANTA TERME	AP	MARCHE	1,028	3	4
1471	ACQUASANTA TERME	AP	MARCHE	1,360	3	4
1472	ACQUASANTA TERME	AP	MARCHE	1,366	3	3
1473	ACQUASANTA TERME	AP	MARCHE	2,033	2	3
1474	ACQUASANTA TERME	AP	MARCHE	2,058	2	2
1475	ACQUASANTA TERME	AP	MARCHE	1,982	2	2
1476	ACQUASANTA TERME	AP	MARCHE	0,450	1	2
1477	ACQUASANTA TERME	AP	MARCHE	0,782	2	2
1478	ACQUASANTA TERME	AP	MARCHE	4,988	2	2
1479	ACQUASANTA TERME	AP	MARCHE	3,415	3	3
1481	ACQUASANTA TERME	AP	MARCHE	2,400	3	3
1482	ACQUASANTA TERME	AP	MARCHE	1,733	2	3
1483	ACQUASANTA TERME	AP	MARCHE	2,562	2	3
1484	ACQUASANTA TERME	AP	MARCHE	2,102	2	2
1485	ACQUASANTA TERME	AP	MARCHE	0,967	2	2
1486	ACQUASANTA TERME	AP	MARCHE	0,932	2	2
1487	ACQUASANTA TERME	AP	MARCHE	3,278	3	2
1488	ACQUASANTA TERME	AP	MARCHE	0,728	2	1
1489	ACQUASANTA TERME	AP	MARCHE	0,992	2	1
1490	ACQUASANTA TERME	AP	MARCHE	0,772	2	1
1491	ACQUASANTA TERME	AP	MARCHE	0,830	2	1
1492	ACQUASANTA TERME	AP	MARCHE	0,370	1	1
1493	ACQUASANTA TERME	AP	MARCHE	1,236	2	1
1494	ACQUASANTA TERME	AP	MARCHE	0,989	2	2
1495	ACQUASANTA TERME	AP	MARCHE	3,613	3	2
1496	ACQUASANTA TERME	AP	MARCHE	1,375	2	1
1497	ACQUASANTA TERME	AP	MARCHE	2,497	2	1
1498	ACQUASANTA TERME	AP	MARCHE	0,618	2	1
1499	ACQUASANTA TERME	AP	MARCHE	0,363	1	1
1500	ACQUASANTA TERME	AP	MARCHE	0,670	2	1
1501	ACQUASANTA TERME	AP	MARCHE	0,814	2	1

ID_FRANA	COMUNE	PROVINCIA	REGIONE	AREA_ha	H	R
1502	ACQUASANTA TERME	AP	MARCHE	0,681	2	1
1503	ACQUASANTA TERME	AP	MARCHE	0,624	2	1
1504	ACQUASANTA TERME	AP	MARCHE	0,355	1	1
1505	ACQUASANTA TERME	AP	MARCHE	0,583	2	1
1506	ACQUASANTA TERME	AP	MARCHE	5,937	3	2
1507	ACQUASANTA TERME	AP	MARCHE	0,983	3	2
1508	ACQUASANTA TERME	AP	MARCHE	1,247	2	1
1509	ACQUASANTA TERME	AP	MARCHE	0,589	2	1
1510	ACQUASANTA TERME	AP	MARCHE	25,725	2	1
1511	ACQUASANTA TERME	AP	MARCHE	5,096	2	1
1512	ACQUASANTA TERME	AP	MARCHE	3,750	3	2
1513	ACQUASANTA TERME	AP	MARCHE	5,819	2	1
1731	ACQUASANTA TERME	AP	MARCHE	13,529	2	1
1751	ACQUASANTA TERME	AP	MARCHE	0,733	3	4
1782	ACQUASANTA TERME	AP	MARCHE	0,596	2	3
1783	ACQUASANTA TERME	AP	MARCHE	0,268	1	2
1784	ACQUASANTA TERME	AP	MARCHE	0,947	2	3
1785	ACQUASANTA TERME	AP	MARCHE	1,205	2	3
68	ACQUAVIVA PICENA	AP	MARCHE	2,102	2	1
69	ACQUAVIVA PICENA	AP	MARCHE	4,083	3	2
70	ACQUAVIVA PICENA	AP	MARCHE	1,249	2	1
71	ACQUAVIVA PICENA	AP	MARCHE	0,629	2	1
72	ACQUAVIVA PICENA	AP	MARCHE	1,557	2	1
73	ACQUAVIVA PICENA	AP	MARCHE	0,618	2	1
74	ACQUAVIVA PICENA	AP	MARCHE	0,786	2	1
75	ACQUAVIVA PICENA	AP	MARCHE	0,164	1	1
76	ACQUAVIVA PICENA	AP	MARCHE	0,176	1	1
77	ACQUAVIVA PICENA	AP	MARCHE	1,001	1	1
78	ACQUAVIVA PICENA	AP	MARCHE	1,687	2	1
79	ACQUAVIVA PICENA	AP	MARCHE	0,711	1	1
80	ACQUAVIVA PICENA	AP	MARCHE	1,688	1	1
81	ACQUAVIVA PICENA	AP	MARCHE	0,801	1	1
82	ACQUAVIVA PICENA	AP	MARCHE	0,424	0	1
83	ACQUAVIVA PICENA	AP	MARCHE	0,427	0	1
84	ACQUAVIVA PICENA	AP	MARCHE	0,138	0	1
85	ACQUAVIVA PICENA	AP	MARCHE	1,542	2	1
86	ACQUAVIVA PICENA	AP	MARCHE	0,906	2	1
87	ACQUAVIVA PICENA	AP	MARCHE	0,975	2	1
88	ACQUAVIVA PICENA	AP	MARCHE	0,734	2	1
89	ACQUAVIVA PICENA	AP	MARCHE	0,826	1	1
90	ACQUAVIVA PICENA	AP	MARCHE	0,288	0	1
91	ACQUAVIVA PICENA	AP	MARCHE	2,095	2	1
92	ACQUAVIVA PICENA	AP	MARCHE	0,330	1	1
93	ACQUAVIVA PICENA	AP	MARCHE	0,295	0	1
94	ACQUAVIVA PICENA	AP	MARCHE	0,235	0	1
95	ACQUAVIVA PICENA	AP	MARCHE	0,308	0	1
96	ACQUAVIVA PICENA	AP	MARCHE	0,775	2	1
97	ACQUAVIVA PICENA	AP	MARCHE	1,263	3	3
98	ACQUAVIVA PICENA	AP	MARCHE	1,544	2	3
99	ACQUAVIVA PICENA	AP	MARCHE	10,104	3	2
100	ACQUAVIVA PICENA	AP	MARCHE	0,994	2	1
101	ACQUAVIVA PICENA	AP	MARCHE	2,886	2	1
102	ACQUAVIVA PICENA	AP	MARCHE	3,204	3	2
103	ACQUAVIVA PICENA	AP	MARCHE	0,629	2	1

ID_FRANA	COMUNE	PROVINCIA	REGIONE	AREA_ha	H	R
104	ACQUAVIVA PICENA	AP	MARCHE	1,305	2	1
105	ACQUAVIVA PICENA	AP	MARCHE	1,063	2	1
106	ACQUAVIVA PICENA	AP	MARCHE	0,547	3	2
107	ACQUAVIVA PICENA	AP	MARCHE	0,869	1	1
108	ACQUAVIVA PICENA	AP	MARCHE	2,579	1	1
109	ACQUAVIVA PICENA	AP	MARCHE	1,560	1	1
110	ACQUAVIVA PICENA	AP	MARCHE	1,712	3	2
111	ACQUAVIVA PICENA	AP	MARCHE	5,450	3	2
112	ACQUAVIVA PICENA	AP	MARCHE	3,097	3	2
146	ACQUAVIVA PICENA	AP	MARCHE	0,763	2	2
147	ACQUAVIVA PICENA	AP	MARCHE	1,145	2	2
148	ACQUAVIVA PICENA	AP	MARCHE	1,989	2	2
149	ACQUAVIVA PICENA	AP	MARCHE	0,298	1	1
1537	AMATRICE	RI	LAZIO	5,550	2	1
1538	AMATRICE	RI	LAZIO	7,136	3	2
1539	AMATRICE	RI	LAZIO	6,838	3	2
1540	AMATRICE	RI	LAZIO	3,768	3	2
1541	AMATRICE	RI	LAZIO	9,190	3	2
1542	AMATRICE	RI	LAZIO	4,645	3	2
1550	AMATRICE	RI	LAZIO	1,543	2	1
1551	AMATRICE	RI	LAZIO	3,853	3	2
1552	AMATRICE	RI	LAZIO	2,999	2	1
1553	AMATRICE	RI	LAZIO	1,642	2	1
1554	AMATRICE	RI	LAZIO	3,598	3	2
1555	AMATRICE	RI	LAZIO	0,678	2	2
1556	AMATRICE	RI	LAZIO	11,856	3	2
1557	AMATRICE	RI	LAZIO	6,654	3	2
1558	AMATRICE	RI	LAZIO	6,122	3	2
1559	AMATRICE	RI	LAZIO	23,568	3	2
1560	AMATRICE	RI	LAZIO	9,542	2	1
1561	AMATRICE	RI	LAZIO	7,225	3	2
1562	AMATRICE	RI	LAZIO	1,245	2	2
1563	AMATRICE	RI	LAZIO	1,901	3	4
1564	AMATRICE	RI	LAZIO	20,430	2	1
1565	AMATRICE	RI	LAZIO	17,395	2	1
1566	AMATRICE	RI	LAZIO	12,985	2	1
1567	AMATRICE	RI	LAZIO	2,249	2	2
1568	AMATRICE	RI	LAZIO	1,246	2	2
1569	AMATRICE	RI	LAZIO	6,184	2	2
1570	AMATRICE	RI	LAZIO	2,576	2	1
1571	AMATRICE	RI	LAZIO	5,864	3	4
1572	AMATRICE	RI	LAZIO	1,776	2	1
1573	AMATRICE	RI	LAZIO	7,922	4	2
1574	AMATRICE	RI	LAZIO	13,280	3	2
1575	AMATRICE	RI	LAZIO	15,515	3	2
1576	AMATRICE	RI	LAZIO	12,391	3	2
1577	AMATRICE	RI	LAZIO	6,410	3	2
1578	AMATRICE	RI	LAZIO	4,778	4	3
1579	AMATRICE	RI	LAZIO	6,589	4	2
1580	AMATRICE	RI	LAZIO	5,524	4	2
1581	AMATRICE	RI	LAZIO	0,511	3	2
1582	AMATRICE	RI	LAZIO	11,886	3	3
1583	AMATRICE	RI	LAZIO	7,182	3	2
1586	AMATRICE	RI	LAZIO	0,818	3	2

ID_FRANA	COMUNE	PROVINCIA	REGIONE	AREA_ha	H	R
1587	AMATRICE	RI	LAZIO	2,540	2	1
1588	AMATRICE	RI	LAZIO	2,078	2	2
1589	AMATRICE	RI	LAZIO	1,741	2	1
1590	AMATRICE	RI	LAZIO	6,794	3	2
1591	AMATRICE	RI	LAZIO	3,134	3	2
1592	AMATRICE	RI	LAZIO	3,692	3	2
1593	AMATRICE	RI	LAZIO	5,086	3	2
1594	AMATRICE	RI	LAZIO	1,463	2	1
1595	AMATRICE	RI	LAZIO	5,589	3	2
1596	AMATRICE	RI	LAZIO	3,249	3	2
1597	AMATRICE	RI	LAZIO	1,759	2	2
1598	AMATRICE	RI	LAZIO	2,652	2	2
1599	AMATRICE	RI	LAZIO	2,114	2	2
1600	AMATRICE	RI	LAZIO	4,157	3	2
1601	AMATRICE	RI	LAZIO	1,971	2	1
1602	AMATRICE	RI	LAZIO	6,317	3	2
1603	AMATRICE	RI	LAZIO	4,634	3	2
1604	AMATRICE	RI	LAZIO	4,602	3	2
1605	AMATRICE	RI	LAZIO	4,061	3	2
1606	AMATRICE	RI	LAZIO	4,385	3	2
1608	AMATRICE	RI	LAZIO	5,436	3	2
1609	AMATRICE	RI	LAZIO	24,770	2	2
1610	AMATRICE	RI	LAZIO	10,365	3	2
1611	AMATRICE	RI	LAZIO	1,984	2	2
1612	AMATRICE	RI	LAZIO	1,798	2	1
1613	AMATRICE	RI	LAZIO	3,502	3	2
1614	AMATRICE	RI	LAZIO	14,437	2	2
1615	AMATRICE	RI	LAZIO	7,807	3	2
1616	AMATRICE	RI	LAZIO	6,379	4	2
1625	AMATRICE	RI	LAZIO	9,136	3	2
1626	AMATRICE	RI	LAZIO	28,311	3	2
1627	AMATRICE	RI	LAZIO	7,443	3	2
1628	AMATRICE	RI	LAZIO	2,382	2	1
1629	AMATRICE	RI	LAZIO	27,186	3	2
1630	AMATRICE	RI	LAZIO	3,653	3	2
1631	AMATRICE	RI	LAZIO	1,927	2	2
1632	AMATRICE	RI	LAZIO	0,149	2	2
1633	AMATRICE	RI	LAZIO	0,500	3	2
1634	AMATRICE	RI	LAZIO	0,771	3	2
1635	AMATRICE	RI	LAZIO	0,731	3	2
1636	AMATRICE	RI	LAZIO	1,181	2	1
1637	AMATRICE	RI	LAZIO	0,328	2	1
1638	AMATRICE	RI	LAZIO	1,134	3	2
1639	AMATRICE	RI	LAZIO	8,881	3	2
1640	AMATRICE	RI	LAZIO	4,721	3	2
1641	AMATRICE	RI	LAZIO	38,196	3	2
1642	AMATRICE	RI	LAZIO	7,421	3	2
1643	AMATRICE	RI	LAZIO	2,447	2	1
1644	AMATRICE	RI	LAZIO	1,742	2	1
1645	AMATRICE	RI	LAZIO	51,166	3	2
1646	AMATRICE	RI	LAZIO	20,659	3	2
1647	AMATRICE	RI	LAZIO	4,236	3	2
1648	AMATRICE	RI	LAZIO	36,594	4	2
1649	AMATRICE	RI	LAZIO	23,020	3	2

ID_FRANA	COMUNE	PROVINCIA	REGIONE	AREA_ha	H	R
1650	AMATRICE	RI	LAZIO	42,989	3	2
1651	AMATRICE	RI	LAZIO	17,187	3	2
1652	AMATRICE	RI	LAZIO	9,382	3	2
1732	AMATRICE	RI	LAZIO	1,632	2	1
1734	AMATRICE	RI	LAZIO	13,498	3	2
1735	AMATRICE	RI	LAZIO	5,606	4	2
1736	AMATRICE	RI	LAZIO	1,275	3	2
1737	AMATRICE	RI	LAZIO	13,917	3	2
1738	AMATRICE	RI	LAZIO	4,440	3	2
1739	AMATRICE	RI	LAZIO	0,846	3	4
1746	AMATRICE	RI	LAZIO	2,295	2	1
1747	AMATRICE	RI	LAZIO	2,003	2	1
1748	AMATRICE	RI	LAZIO	14,857	4	2
1749	AMATRICE	RI	LAZIO	1,514	2	3
1757	AMATRICE	RI	LAZIO	0,288	1	2
1758	AMATRICE	RI	LAZIO	2,511	2	3
1759	AMATRICE	RI	LAZIO	0,247	1	2
1760	AMATRICE	RI	LAZIO	0,374	2	2
1761	AMATRICE	RI	LAZIO	1,192	2	2
1762	AMATRICE	RI	LAZIO	2,955	2	3
1763	AMATRICE	RI	LAZIO	3,607	4	4
569	ANCARANO	TE	ABRUZZO	0,460	2	1
578	ANCARANO	TE	ABRUZZO	0,101	1	1
579	ANCARANO	TE	ABRUZZO	2,424	2	1
580	ANCARANO	TE	ABRUZZO	1,743	2	1
581	ANCARANO	TE	ABRUZZO	4,136	3	2
582	ANCARANO	TE	ABRUZZO	44,771	3	2
583	ANCARANO	TE	ABRUZZO	16,217	3	2
584	ANCARANO	TE	ABRUZZO	2,100	2	2
585	ANCARANO	TE	ABRUZZO	2,324	2	2
586	ANCARANO	TE	ABRUZZO	21,145	3	2
660	ANCARANO	TE	ABRUZZO	2,029	2	1
661	ANCARANO	TE	ABRUZZO	1,442	2	1
662	ANCARANO	TE	ABRUZZO	0,974	2	1
663	ANCARANO	TE	ABRUZZO	7,464	3	2
664	ANCARANO	TE	ABRUZZO	12,423	3	2
665	ANCARANO	TE	ABRUZZO	2,895	2	2
666	ANCARANO	TE	ABRUZZO	1,458	2	1
672	ANCARANO	TE	ABRUZZO	0,407	1	1
673	ANCARANO	TE	ABRUZZO	1,786	2	1
674	ANCARANO	TE	ABRUZZO	1,228	2	1
675	ANCARANO	TE	ABRUZZO	5,703	3	4
676	ANCARANO	TE	ABRUZZO	2,085	2	2
1744	ANCARANO	TE	ABRUZZO	18,983	3	2
302	APPIGNANO DEL TRONTO	AP	MARCHE	16,384	3	2
348	APPIGNANO DEL TRONTO	AP	MARCHE	4,570	3	2
349	APPIGNANO DEL TRONTO	AP	MARCHE	6,876	3	2
350	APPIGNANO DEL TRONTO	AP	MARCHE	0,424	1	1
351	APPIGNANO DEL TRONTO	AP	MARCHE	4,410	3	2
352	APPIGNANO DEL TRONTO	AP	MARCHE	1,471	2	1
353	APPIGNANO DEL TRONTO	AP	MARCHE	0,184	1	1
354	APPIGNANO DEL TRONTO	AP	MARCHE	0,380	1	1
355	APPIGNANO DEL TRONTO	AP	MARCHE	2,223	2	1
356	APPIGNANO DEL TRONTO	AP	MARCHE	0,294	1	1

ID_FRANA	COMUNE	PROVINCIA	REGIONE	AREA_ha	H	R
357	APPIGNANO DEL TRONTO	AP	MARCHE	0,769	2	1
358	APPIGNANO DEL TRONTO	AP	MARCHE	0,355	1	1
359	APPIGNANO DEL TRONTO	AP	MARCHE	0,639	2	1
360	APPIGNANO DEL TRONTO	AP	MARCHE	0,671	2	1
361	APPIGNANO DEL TRONTO	AP	MARCHE	0,231	1	1
362	APPIGNANO DEL TRONTO	AP	MARCHE	3,208	3	2
363	APPIGNANO DEL TRONTO	AP	MARCHE	5,788	3	2
392	APPIGNANO DEL TRONTO	AP	MARCHE	0,445	1	1
393	APPIGNANO DEL TRONTO	AP	MARCHE	3,369	3	2
394	APPIGNANO DEL TRONTO	AP	MARCHE	0,331	1	1
395	APPIGNANO DEL TRONTO	AP	MARCHE	0,943	2	1
396	APPIGNANO DEL TRONTO	AP	MARCHE	0,324	1	1
397	APPIGNANO DEL TRONTO	AP	MARCHE	1,607	2	1
398	APPIGNANO DEL TRONTO	AP	MARCHE	2,145	2	1
399	APPIGNANO DEL TRONTO	AP	MARCHE	3,943	3	2
400	APPIGNANO DEL TRONTO	AP	MARCHE	0,560	2	1
401	APPIGNANO DEL TRONTO	AP	MARCHE	3,869	3	2
402	APPIGNANO DEL TRONTO	AP	MARCHE	1,062	2	1
403	APPIGNANO DEL TRONTO	AP	MARCHE	0,187	1	1
404	APPIGNANO DEL TRONTO	AP	MARCHE	0,904	2	1
405	APPIGNANO DEL TRONTO	AP	MARCHE	1,858	2	1
406	APPIGNANO DEL TRONTO	AP	MARCHE	3,218	3	2
407	APPIGNANO DEL TRONTO	AP	MARCHE	1,087	2	1
408	APPIGNANO DEL TRONTO	AP	MARCHE	0,787	2	1
409	APPIGNANO DEL TRONTO	AP	MARCHE	1,018	2	1
410	APPIGNANO DEL TRONTO	AP	MARCHE	0,617	2	1
411	APPIGNANO DEL TRONTO	AP	MARCHE	0,716	2	1
412	APPIGNANO DEL TRONTO	AP	MARCHE	0,629	2	1
413	APPIGNANO DEL TRONTO	AP	MARCHE	0,581	2	1
414	APPIGNANO DEL TRONTO	AP	MARCHE	3,389	3	2
415	APPIGNANO DEL TRONTO	AP	MARCHE	2,707	2	1
416	APPIGNANO DEL TRONTO	AP	MARCHE	0,943	2	2
417	APPIGNANO DEL TRONTO	AP	MARCHE	0,061	2	1
430	APPIGNANO DEL TRONTO	AP	MARCHE	0,230	2	1
475	APPIGNANO DEL TRONTO	AP	MARCHE	2,026	2	1
476	APPIGNANO DEL TRONTO	AP	MARCHE	1,446	2	1
703	APPIGNANO DEL TRONTO	AP	MARCHE	0,459	3	2
704	APPIGNANO DEL TRONTO	AP	MARCHE	0,026	3	2
707	APPIGNANO DEL TRONTO	AP	MARCHE	6,331	3	2
712	APPIGNANO DEL TRONTO	AP	MARCHE	0,690	2	1
713	APPIGNANO DEL TRONTO	AP	MARCHE	0,728	2	1
714	APPIGNANO DEL TRONTO	AP	MARCHE	1,087	2	1
715	APPIGNANO DEL TRONTO	AP	MARCHE	1,733	2	1
716	APPIGNANO DEL TRONTO	AP	MARCHE	5,012	3	2
717	APPIGNANO DEL TRONTO	AP	MARCHE	7,482	3	2
718	APPIGNANO DEL TRONTO	AP	MARCHE	16,497	3	2
719	APPIGNANO DEL TRONTO	AP	MARCHE	22,516	3	2
720	APPIGNANO DEL TRONTO	AP	MARCHE	55,048	3	2
721	APPIGNANO DEL TRONTO	AP	MARCHE	38,458	3	2
722	APPIGNANO DEL TRONTO	AP	MARCHE	3,736	3	2
723	APPIGNANO DEL TRONTO	AP	MARCHE	8,759	3	2
726	APPIGNANO DEL TRONTO	AP	MARCHE	9,533	3	2
728	APPIGNANO DEL TRONTO	AP	MARCHE	0,188	3	2
730	APPIGNANO DEL TRONTO	AP	MARCHE	0,554	3	2

ID_FRANA	COMUNE	PROVINCIA	REGIONE	AREA_ha	H	R
791	APPIGNANO DEL TRONTO	AP	MARCHE	12,281	3	2
792	APPIGNANO DEL TRONTO	AP	MARCHE	8,886	3	2
793	APPIGNANO DEL TRONTO	AP	MARCHE	7,453	3	2
794	APPIGNANO DEL TRONTO	AP	MARCHE	0,916	2	1
795	APPIGNANO DEL TRONTO	AP	MARCHE	0,402	1	1
796	APPIGNANO DEL TRONTO	AP	MARCHE	0,642	2	1
797	APPIGNANO DEL TRONTO	AP	MARCHE	0,757	2	1
798	APPIGNANO DEL TRONTO	AP	MARCHE	7,079	3	2
799	APPIGNANO DEL TRONTO	AP	MARCHE	14,821	3	2
800	APPIGNANO DEL TRONTO	AP	MARCHE	2,443	2	1
801	APPIGNANO DEL TRONTO	AP	MARCHE	1,088	2	1
802	APPIGNANO DEL TRONTO	AP	MARCHE	9,879	3	2
803	APPIGNANO DEL TRONTO	AP	MARCHE	3,592	3	2
804	APPIGNANO DEL TRONTO	AP	MARCHE	6,670	3	2
805	APPIGNANO DEL TRONTO	AP	MARCHE	1,916	3	2
807	APPIGNANO DEL TRONTO	AP	MARCHE	3,725	3	2
808	APPIGNANO DEL TRONTO	AP	MARCHE	1,970	2	1
809	APPIGNANO DEL TRONTO	AP	MARCHE	1,172	2	1
810	APPIGNANO DEL TRONTO	AP	MARCHE	0,388	1	1
811	APPIGNANO DEL TRONTO	AP	MARCHE	1,016	2	1
812	APPIGNANO DEL TRONTO	AP	MARCHE	0,420	1	1
813	APPIGNANO DEL TRONTO	AP	MARCHE	0,360	1	1
815	APPIGNANO DEL TRONTO	AP	MARCHE	5,810	3	2
878	APPIGNANO DEL TRONTO	AP	MARCHE	0,000	1	1
1750	APPIGNANO DEL TRONTO	AP	MARCHE	0,344	3	4
1764	APPIGNANO DEL TRONTO	AP	MARCHE	0,482	2	2
1765	APPIGNANO DEL TRONTO	AP	MARCHE	0,424	2	2
1660	ARQUATA DEL TRONTO	AP	MARCHE	4,961	4	2
1661	ARQUATA DEL TRONTO	AP	MARCHE	8,952	4	2
1662	ARQUATA DEL TRONTO	AP	MARCHE	12,592	4	2
1663	ARQUATA DEL TRONTO	AP	MARCHE	2,926	3	2
1664	ARQUATA DEL TRONTO	AP	MARCHE	1,605	3	2
1666	ARQUATA DEL TRONTO	AP	MARCHE	10,561	3	2
1667	ARQUATA DEL TRONTO	AP	MARCHE	3,420	3	2
1668	ARQUATA DEL TRONTO	AP	MARCHE	5,381	3	2
1669	ARQUATA DEL TRONTO	AP	MARCHE	4,051	3	2
1670	ARQUATA DEL TRONTO	AP	MARCHE	15,883	3	2
1671	ARQUATA DEL TRONTO	AP	MARCHE	5,035	3	2
1672	ARQUATA DEL TRONTO	AP	MARCHE	16,550	4	4
1673	ARQUATA DEL TRONTO	AP	MARCHE	3,760	3	3
1674	ARQUATA DEL TRONTO	AP	MARCHE	3,109	3	3
1675	ARQUATA DEL TRONTO	AP	MARCHE	2,201	2	2
1676	ARQUATA DEL TRONTO	AP	MARCHE	8,183	3	2
1677	ARQUATA DEL TRONTO	AP	MARCHE	4,015	3	2
1678	ARQUATA DEL TRONTO	AP	MARCHE	5,473	3	2
1679	ARQUATA DEL TRONTO	AP	MARCHE	0,317	2	1
1680	ARQUATA DEL TRONTO	AP	MARCHE	2,244	3	2
1681	ARQUATA DEL TRONTO	AP	MARCHE	0,597	3	2
1682	ARQUATA DEL TRONTO	AP	MARCHE	2,175	2	3
1683	ARQUATA DEL TRONTO	AP	MARCHE	3,139	3	2
1684	ARQUATA DEL TRONTO	AP	MARCHE	0,686	2	2
1685	ARQUATA DEL TRONTO	AP	MARCHE	1,689	3	3
1687	ARQUATA DEL TRONTO	AP	MARCHE	1,896	3	2
1688	ARQUATA DEL TRONTO	AP	MARCHE	5,993	2	1

ID_FRANA	COMUNE	PROVINCIA	REGIONE	AREA_ha	H	R
1689	ARQUATA DEL TRONTO	AP	MARCHE	1,551	3	2
1690	ARQUATA DEL TRONTO	AP	MARCHE	5,926	2	2
1691	ARQUATA DEL TRONTO	AP	MARCHE	3,499	3	2
1693	ARQUATA DEL TRONTO	AP	MARCHE	0,893	3	2
1694	ARQUATA DEL TRONTO	AP	MARCHE	2,374	3	2
1695	ARQUATA DEL TRONTO	AP	MARCHE	2,430	3	2
1696	ARQUATA DEL TRONTO	AP	MARCHE	1,308	3	2
1697	ARQUATA DEL TRONTO	AP	MARCHE	0,475	2	1
1698	ARQUATA DEL TRONTO	AP	MARCHE	3,133	4	2
1699	ARQUATA DEL TRONTO	AP	MARCHE	38,932	3	2
1700	ARQUATA DEL TRONTO	AP	MARCHE	46,857	2	1
1701	ARQUATA DEL TRONTO	AP	MARCHE	6,746	4	2
1704	ARQUATA DEL TRONTO	AP	MARCHE	2,008	2	2
1705	ARQUATA DEL TRONTO	AP	MARCHE	1,573	2	2
1706	ARQUATA DEL TRONTO	AP	MARCHE	1,594	2	2
1707	ARQUATA DEL TRONTO	AP	MARCHE	1,389	3	3
1708	ARQUATA DEL TRONTO	AP	MARCHE	1,340	3	3
1719	ARQUATA DEL TRONTO	AP	MARCHE	0,125	2	2
1720	ARQUATA DEL TRONTO	AP	MARCHE	4,630	3	3
1721	ARQUATA DEL TRONTO	AP	MARCHE	41,841	4	4
1722	ARQUATA DEL TRONTO	AP	MARCHE	6,582	2	2
1723	ARQUATA DEL TRONTO	AP	MARCHE	7,732	3	3
1724	ARQUATA DEL TRONTO	AP	MARCHE	3,282	3	2
1725	ARQUATA DEL TRONTO	AP	MARCHE	5,236	3	2
1726	ARQUATA DEL TRONTO	AP	MARCHE	2,057	2	2
1727	ARQUATA DEL TRONTO	AP	MARCHE	4,998	3	2
1728	ARQUATA DEL TRONTO	AP	MARCHE	2,462	3	2
1729	ARQUATA DEL TRONTO	AP	MARCHE	6,985	4	2
1730	ARQUATA DEL TRONTO	AP	MARCHE	8,167	2	2
492	ASCOLI PICENO	AP	MARCHE	8,014	3	2
493	ASCOLI PICENO	AP	MARCHE	8,686	3	2
494	ASCOLI PICENO	AP	MARCHE	0,894	2	2
495	ASCOLI PICENO	AP	MARCHE	2,866	2	1
496	ASCOLI PICENO	AP	MARCHE	4,621	3	2
497	ASCOLI PICENO	AP	MARCHE	5,087	3	2
498	ASCOLI PICENO	AP	MARCHE	1,388	2	1
692	ASCOLI PICENO	AP	MARCHE	0,830	2	1
693	ASCOLI PICENO	AP	MARCHE	6,056	3	2
694	ASCOLI PICENO	AP	MARCHE	0,113	3	2
755	ASCOLI PICENO	AP	MARCHE	8,836	3	2
756	ASCOLI PICENO	AP	MARCHE	0,941	2	1
757	ASCOLI PICENO	AP	MARCHE	0,454	1	1
758	ASCOLI PICENO	AP	MARCHE	0,351	1	1
759	ASCOLI PICENO	AP	MARCHE	0,309	1	1
760	ASCOLI PICENO	AP	MARCHE	0,467	1	1
761	ASCOLI PICENO	AP	MARCHE	6,798	3	2
762	ASCOLI PICENO	AP	MARCHE	5,282	3	2
763	ASCOLI PICENO	AP	MARCHE	5,709	3	2
764	ASCOLI PICENO	AP	MARCHE	1,251	2	1
765	ASCOLI PICENO	AP	MARCHE	2,720	2	1
766	ASCOLI PICENO	AP	MARCHE	44,504	3	2
767	ASCOLI PICENO	AP	MARCHE	4,823	3	2
768	ASCOLI PICENO	AP	MARCHE	4,169	3	2
782	ASCOLI PICENO	AP	MARCHE	1,996	2	1

ID_FRANA	COMUNE	PROVINCIA	REGIONE	AREA_ha	H	R
783	ASCOLI PICENO	AP	MARCHE	5,895	3	2
784	ASCOLI PICENO	AP	MARCHE	1,162	2	1
785	ASCOLI PICENO	AP	MARCHE	0,828	2	1
786	ASCOLI PICENO	AP	MARCHE	0,549	2	1
787	ASCOLI PICENO	AP	MARCHE	0,609	2	1
788	ASCOLI PICENO	AP	MARCHE	2,922	2	1
789	ASCOLI PICENO	AP	MARCHE	0,526	2	1
790	ASCOLI PICENO	AP	MARCHE	1,488	2	1
794	ASCOLI PICENO	AP	MARCHE	0,005	2	1
799	ASCOLI PICENO	AP	MARCHE	0,302	3	2
804	ASCOLI PICENO	AP	MARCHE	0,001	3	2
805	ASCOLI PICENO	AP	MARCHE	2,628	3	2
806	ASCOLI PICENO	AP	MARCHE	6,878	3	2
807	ASCOLI PICENO	AP	MARCHE	0,069	3	2
815	ASCOLI PICENO	AP	MARCHE	1,906	3	2
816	ASCOLI PICENO	AP	MARCHE	14,479	3	2
817	ASCOLI PICENO	AP	MARCHE	12,408	3	2
818	ASCOLI PICENO	AP	MARCHE	2,000	2	1
820	ASCOLI PICENO	AP	MARCHE	3,123	3	2
821	ASCOLI PICENO	AP	MARCHE	0,755	2	1
822	ASCOLI PICENO	AP	MARCHE	17,677	3	2
823	ASCOLI PICENO	AP	MARCHE	0,705	2	1
824	ASCOLI PICENO	AP	MARCHE	3,005	3	2
825	ASCOLI PICENO	AP	MARCHE	3,824	3	2
826	ASCOLI PICENO	AP	MARCHE	3,463	3	3
827	ASCOLI PICENO	AP	MARCHE	1,015	2	1
828	ASCOLI PICENO	AP	MARCHE	3,563	3	2
829	ASCOLI PICENO	AP	MARCHE	2,345	2	1
830	ASCOLI PICENO	AP	MARCHE	0,753	2	1
831	ASCOLI PICENO	AP	MARCHE	0,905	2	1
832	ASCOLI PICENO	AP	MARCHE	0,842	2	1
833	ASCOLI PICENO	AP	MARCHE	10,123	3	2
834	ASCOLI PICENO	AP	MARCHE	1,001	2	1
835	ASCOLI PICENO	AP	MARCHE	2,396	2	1
836	ASCOLI PICENO	AP	MARCHE	6,755	3	2
837	ASCOLI PICENO	AP	MARCHE	2,829	2	1
838	ASCOLI PICENO	AP	MARCHE	3,386	3	2
839	ASCOLI PICENO	AP	MARCHE	1,239	2	1
840	ASCOLI PICENO	AP	MARCHE	1,635	2	2
841	ASCOLI PICENO	AP	MARCHE	1,285	2	1
842	ASCOLI PICENO	AP	MARCHE	2,876	2	1
843	ASCOLI PICENO	AP	MARCHE	1,580	2	1
844	ASCOLI PICENO	AP	MARCHE	2,931	2	1
847	ASCOLI PICENO	AP	MARCHE	1,026	2	1
848	ASCOLI PICENO	AP	MARCHE	0,895	2	1
850	ASCOLI PICENO	AP	MARCHE	0,769	3	4
851	ASCOLI PICENO	AP	MARCHE	0,258	1	1
852	ASCOLI PICENO	AP	MARCHE	0,280	1	1
853	ASCOLI PICENO	AP	MARCHE	0,316	1	1
854	ASCOLI PICENO	AP	MARCHE	0,468	1	1
855	ASCOLI PICENO	AP	MARCHE	0,572	2	1
856	ASCOLI PICENO	AP	MARCHE	0,870	2	1
857	ASCOLI PICENO	AP	MARCHE	0,828	2	1
858	ASCOLI PICENO	AP	MARCHE	0,124	1	1

ID_FRANA	COMUNE	PROVINCIA	REGIONE	AREA_ha	H	R
859	ASCOLI PICENO	AP	MARCHE	0,844	2	1
860	ASCOLI PICENO	AP	MARCHE	1,056	2	1
861	ASCOLI PICENO	AP	MARCHE	1,263	2	1
863	ASCOLI PICENO	AP	MARCHE	1,956	2	1
864	ASCOLI PICENO	AP	MARCHE	2,917	2	1
865	ASCOLI PICENO	AP	MARCHE	0,997	2	1
866	ASCOLI PICENO	AP	MARCHE	3,015	3	2
867	ASCOLI PICENO	AP	MARCHE	4,421	3	2
868	ASCOLI PICENO	AP	MARCHE	3,535	3	2
869	ASCOLI PICENO	AP	MARCHE	2,151	2	1
870	ASCOLI PICENO	AP	MARCHE	0,749	2	1
871	ASCOLI PICENO	AP	MARCHE	5,605	3	2
872	ASCOLI PICENO	AP	MARCHE	0,267	1	1
873	ASCOLI PICENO	AP	MARCHE	0,651	2	1
874	ASCOLI PICENO	AP	MARCHE	0,698	2	1
875	ASCOLI PICENO	AP	MARCHE	0,671	2	1
876	ASCOLI PICENO	AP	MARCHE	0,676	2	1
877	ASCOLI PICENO	AP	MARCHE	1,168	2	2
878	ASCOLI PICENO	AP	MARCHE	0,285	1	1
879	ASCOLI PICENO	AP	MARCHE	0,997	2	1
880	ASCOLI PICENO	AP	MARCHE	0,428	1	1
881	ASCOLI PICENO	AP	MARCHE	2,497	2	1
882	ASCOLI PICENO	AP	MARCHE	0,280	1	1
883	ASCOLI PICENO	AP	MARCHE	0,168	1	1
884	ASCOLI PICENO	AP	MARCHE	0,220	1	1
885	ASCOLI PICENO	AP	MARCHE	2,239	2	1
886	ASCOLI PICENO	AP	MARCHE	7,588	3	2
887	ASCOLI PICENO	AP	MARCHE	2,882	2	1
888	ASCOLI PICENO	AP	MARCHE	4,396	3	2
889	ASCOLI PICENO	AP	MARCHE	7,047	3	2
890	ASCOLI PICENO	AP	MARCHE	1,368	2	1
891	ASCOLI PICENO	AP	MARCHE	0,755	2	1
892	ASCOLI PICENO	AP	MARCHE	12,134	3	2
893	ASCOLI PICENO	AP	MARCHE	4,936	3	2
894	ASCOLI PICENO	AP	MARCHE	3,377	3	2
895	ASCOLI PICENO	AP	MARCHE	15,736	3	2
897	ASCOLI PICENO	AP	MARCHE	2,870	2	1
898	ASCOLI PICENO	AP	MARCHE	1,012	2	1
901	ASCOLI PICENO	AP	MARCHE	0,033	4	2
903	ASCOLI PICENO	AP	MARCHE	10,298	3	2
904	ASCOLI PICENO	AP	MARCHE	8,767	3	2
905	ASCOLI PICENO	AP	MARCHE	6,812	3	2
908	ASCOLI PICENO	AP	MARCHE	2,551	2	1
910	ASCOLI PICENO	AP	MARCHE	0,304	1	1
911	ASCOLI PICENO	AP	MARCHE	0,572	2	1
912	ASCOLI PICENO	AP	MARCHE	7,217	3	2
913	ASCOLI PICENO	AP	MARCHE	0,328	1	1
914	ASCOLI PICENO	AP	MARCHE	8,259	3	2
915	ASCOLI PICENO	AP	MARCHE	3,942	3	2
916	ASCOLI PICENO	AP	MARCHE	4,116	3	2
917	ASCOLI PICENO	AP	MARCHE	3,462	3	2
918	ASCOLI PICENO	AP	MARCHE	1,766	2	1
919	ASCOLI PICENO	AP	MARCHE	0,759	2	1
920	ASCOLI PICENO	AP	MARCHE	17,391	3	2

ID_FRANA	COMUNE	PROVINCIA	REGIONE	AREA_ha	H	R
921	ASCOLI PICENO	AP	MARCHE	0,735	2	1
922	ASCOLI PICENO	AP	MARCHE	3,119	3	2
923	ASCOLI PICENO	AP	MARCHE	0,485	1	1
924	ASCOLI PICENO	AP	MARCHE	0,971	2	1
925	ASCOLI PICENO	AP	MARCHE	2,899	2	1
926	ASCOLI PICENO	AP	MARCHE	1,281	2	1
927	ASCOLI PICENO	AP	MARCHE	0,667	2	1
928	ASCOLI PICENO	AP	MARCHE	29,994	3	2
929	ASCOLI PICENO	AP	MARCHE	7,141	3	2
930	ASCOLI PICENO	AP	MARCHE	2,548	2	2
931	ASCOLI PICENO	AP	MARCHE	6,249	3	2
932	ASCOLI PICENO	AP	MARCHE	37,258	3	2
933	ASCOLI PICENO	AP	MARCHE	0,939	3	2
934	ASCOLI PICENO	AP	MARCHE	2,547	2	2
935	ASCOLI PICENO	AP	MARCHE	3,187	3	2
936	ASCOLI PICENO	AP	MARCHE	3,380	2	2
937	ASCOLI PICENO	AP	MARCHE	3,936	3	2
938	ASCOLI PICENO	AP	MARCHE	0,370	1	1
939	ASCOLI PICENO	AP	MARCHE	1,031	2	1
940	ASCOLI PICENO	AP	MARCHE	8,160	3	2
941	ASCOLI PICENO	AP	MARCHE	2,785	2	2
942	ASCOLI PICENO	AP	MARCHE	3,992	3	2
943	ASCOLI PICENO	AP	MARCHE	1,333	2	1
946	ASCOLI PICENO	AP	MARCHE	7,379	3	2
947	ASCOLI PICENO	AP	MARCHE	1,815	2	1
948	ASCOLI PICENO	AP	MARCHE	0,268	1	1
949	ASCOLI PICENO	AP	MARCHE	1,323	2	1
950	ASCOLI PICENO	AP	MARCHE	0,500	2	1
951	ASCOLI PICENO	AP	MARCHE	0,482	1	1
952	ASCOLI PICENO	AP	MARCHE	4,555	3	2
953	ASCOLI PICENO	AP	MARCHE	1,022	2	1
954	ASCOLI PICENO	AP	MARCHE	0,796	2	1
955	ASCOLI PICENO	AP	MARCHE	1,732	2	1
956	ASCOLI PICENO	AP	MARCHE	0,536	2	1
957	ASCOLI PICENO	AP	MARCHE	3,601	3	2
958	ASCOLI PICENO	AP	MARCHE	6,431	3	2
959	ASCOLI PICENO	AP	MARCHE	0,684	2	1
960	ASCOLI PICENO	AP	MARCHE	1,247	2	1
961	ASCOLI PICENO	AP	MARCHE	0,468	1	1
962	ASCOLI PICENO	AP	MARCHE	1,872	2	1
963	ASCOLI PICENO	AP	MARCHE	4,162	3	2
964	ASCOLI PICENO	AP	MARCHE	0,707	2	1
965	ASCOLI PICENO	AP	MARCHE	0,938	2	1
966	ASCOLI PICENO	AP	MARCHE	1,338	2	1
967	ASCOLI PICENO	AP	MARCHE	0,361	1	1
968	ASCOLI PICENO	AP	MARCHE	4,504	3	2
976	ASCOLI PICENO	AP	MARCHE	0,198	3	2
989	ASCOLI PICENO	AP	MARCHE	1,556	2	1
990	ASCOLI PICENO	AP	MARCHE	1,794	2	1
991	ASCOLI PICENO	AP	MARCHE	0,230	1	1
992	ASCOLI PICENO	AP	MARCHE	0,525	2	1
993	ASCOLI PICENO	AP	MARCHE	1,459	2	1
994	ASCOLI PICENO	AP	MARCHE	2,278	2	1
995	ASCOLI PICENO	AP	MARCHE	1,518	2	1

ID_FRANA	COMUNE	PROVINCIA	REGIONE	AREA_ha	H	R
996	ASCOLI PICENO	AP	MARCHE	0,726	2	1
997	ASCOLI PICENO	AP	MARCHE	1,975	2	1
998	ASCOLI PICENO	AP	MARCHE	0,838	2	1
999	ASCOLI PICENO	AP	MARCHE	5,706	3	2
1000	ASCOLI PICENO	AP	MARCHE	1,850	2	2
1001	ASCOLI PICENO	AP	MARCHE	1,369	2	2
1002	ASCOLI PICENO	AP	MARCHE	3,121	3	2
1006	ASCOLI PICENO	AP	MARCHE	0,116	3	2
1008	ASCOLI PICENO	AP	MARCHE	1,923	2	1
1010	ASCOLI PICENO	AP	MARCHE	0,273	3	3
1011	ASCOLI PICENO	AP	MARCHE	1,498	2	3
1012	ASCOLI PICENO	AP	MARCHE	0,752	2	2
1013	ASCOLI PICENO	AP	MARCHE	1,798	2	2
1014	ASCOLI PICENO	AP	MARCHE	0,615	2	2
1015	ASCOLI PICENO	AP	MARCHE	9,738	3	3
1016	ASCOLI PICENO	AP	MARCHE	1,688	2	2
1017	ASCOLI PICENO	AP	MARCHE	0,889	2	1
1020	ASCOLI PICENO	AP	MARCHE	1,160	2	1
1021	ASCOLI PICENO	AP	MARCHE	0,582	2	1
1022	ASCOLI PICENO	AP	MARCHE	0,558	2	1
1023	ASCOLI PICENO	AP	MARCHE	1,270	2	2
1024	ASCOLI PICENO	AP	MARCHE	2,128	2	1
1030	ASCOLI PICENO	AP	MARCHE	2,068	3	2
1031	ASCOLI PICENO	AP	MARCHE	1,864	3	3
1032	ASCOLI PICENO	AP	MARCHE	19,967	2	2
1033	ASCOLI PICENO	AP	MARCHE	2,502	2	2
1034	ASCOLI PICENO	AP	MARCHE	9,221	3	2
1037	ASCOLI PICENO	AP	MARCHE	18,226	3	2
1038	ASCOLI PICENO	AP	MARCHE	36,700	3	2
1039	ASCOLI PICENO	AP	MARCHE	2,817	2	1
1046	ASCOLI PICENO	AP	MARCHE	2,942	2	2
1047	ASCOLI PICENO	AP	MARCHE	3,041	4	2
1048	ASCOLI PICENO	AP	MARCHE	10,696	3	2
1049	ASCOLI PICENO	AP	MARCHE	2,327	3	2
1050	ASCOLI PICENO	AP	MARCHE	2,254	2	2
1051	ASCOLI PICENO	AP	MARCHE	3,907	4	3
1052	ASCOLI PICENO	AP	MARCHE	5,774	4	2
1053	ASCOLI PICENO	AP	MARCHE	2,490	3	2
1054	ASCOLI PICENO	AP	MARCHE	3,243	4	2
1055	ASCOLI PICENO	AP	MARCHE	2,795	2	2
1056	ASCOLI PICENO	AP	MARCHE	3,725	3	2
1057	ASCOLI PICENO	AP	MARCHE	10,706	3	2
1058	ASCOLI PICENO	AP	MARCHE	1,158	3	2
1059	ASCOLI PICENO	AP	MARCHE	21,772	3	2
1060	ASCOLI PICENO	AP	MARCHE	1,470	2	1
1061	ASCOLI PICENO	AP	MARCHE	2,416	3	2
1062	ASCOLI PICENO	AP	MARCHE	2,486	2	1
1063	ASCOLI PICENO	AP	MARCHE	7,346	3	2
1065	ASCOLI PICENO	AP	MARCHE	0,716	3	2
1066	ASCOLI PICENO	AP	MARCHE	0,964	3	2
1067	ASCOLI PICENO	AP	MARCHE	1,301	3	2
1069	ASCOLI PICENO	AP	MARCHE	12,683	3	2
1075	ASCOLI PICENO	AP	MARCHE	0,136	2	3
1191	ASCOLI PICENO	AP	MARCHE	6,198	2	1

ID_FRANA	COMUNE	PROVINCIA	REGIONE	AREA_ha	H	R
1192	ASCOLI PICENO	AP	MARCHE	2,951	2	1
1207	ASCOLI PICENO	AP	MARCHE	3,297	3	2
1242	ASCOLI PICENO	AP	MARCHE	1,931	1	1
1243	ASCOLI PICENO	AP	MARCHE	3,485	2	2
1244	ASCOLI PICENO	AP	MARCHE	0,587	2	2
1245	ASCOLI PICENO	AP	MARCHE	0,720	2	2
1752	ASCOLI PICENO	AP	MARCHE	0,527	2	3
1778	ASCOLI PICENO	AP	MARCHE	0,205	2	3
1520	CAMPOTOSTO	AQ	ABRUZZO	11,109	4	4
1520	CAPITIGNANO	AQ	ABRUZZO	1,040	4	4
368	CASTEL DI LAMA	AP	MARCHE	0,097	3	2
370	CASTEL DI LAMA	AP	MARCHE	0,008	2	1
386	CASTEL DI LAMA	AP	MARCHE	0,017	2	1
412	CASTEL DI LAMA	AP	MARCHE	0,012	2	1
413	CASTEL DI LAMA	AP	MARCHE	0,350	2	1
417	CASTEL DI LAMA	AP	MARCHE	1,492	2	1
418	CASTEL DI LAMA	AP	MARCHE	0,272	1	1
419	CASTEL DI LAMA	AP	MARCHE	0,104	1	1
420	CASTEL DI LAMA	AP	MARCHE	0,548	2	1
421	CASTEL DI LAMA	AP	MARCHE	0,582	2	1
422	CASTEL DI LAMA	AP	MARCHE	0,418	1	1
423	CASTEL DI LAMA	AP	MARCHE	11,432	3	2
424	CASTEL DI LAMA	AP	MARCHE	0,943	2	1
425	CASTEL DI LAMA	AP	MARCHE	0,436	1	1
426	CASTEL DI LAMA	AP	MARCHE	1,680	2	1
427	CASTEL DI LAMA	AP	MARCHE	5,332	3	2
428	CASTEL DI LAMA	AP	MARCHE	0,915	2	1
429	CASTEL DI LAMA	AP	MARCHE	0,884	2	1
430	CASTEL DI LAMA	AP	MARCHE	1,365	2	1
431	CASTEL DI LAMA	AP	MARCHE	3,697	3	2
432	CASTEL DI LAMA	AP	MARCHE	1,316	2	1
433	CASTEL DI LAMA	AP	MARCHE	8,266	3	2
434	CASTEL DI LAMA	AP	MARCHE	4,116	3	2
435	CASTEL DI LAMA	AP	MARCHE	3,048	3	2
436	CASTEL DI LAMA	AP	MARCHE	7,167	3	2
437	CASTEL DI LAMA	AP	MARCHE	4,821	3	2
438	CASTEL DI LAMA	AP	MARCHE	1,488	2	1
439	CASTEL DI LAMA	AP	MARCHE	1,751	2	1
440	CASTEL DI LAMA	AP	MARCHE	1,978	2	1
441	CASTEL DI LAMA	AP	MARCHE	10,311	3	2
442	CASTEL DI LAMA	AP	MARCHE	1,603	2	1
443	CASTEL DI LAMA	AP	MARCHE	6,580	3	2
444	CASTEL DI LAMA	AP	MARCHE	1,400	2	2
445	CASTEL DI LAMA	AP	MARCHE	3,384	3	2
446	CASTEL DI LAMA	AP	MARCHE	29,096	3	2
447	CASTEL DI LAMA	AP	MARCHE	38,294	3	2
448	CASTEL DI LAMA	AP	MARCHE	4,871	3	2
449	CASTEL DI LAMA	AP	MARCHE	2,725	2	2
450	CASTEL DI LAMA	AP	MARCHE	1,443	2	2
451	CASTEL DI LAMA	AP	MARCHE	1,091	2	2
452	CASTEL DI LAMA	AP	MARCHE	4,827	3	2
453	CASTEL DI LAMA	AP	MARCHE	1,438	2	1
454	CASTEL DI LAMA	AP	MARCHE	0,455	1	1
455	CASTEL DI LAMA	AP	MARCHE	1,095	2	1

ID_FRANA	COMUNE	PROVINCIA	REGIONE	AREA_ha	H	R
456	CASTEL DI LAMA	AP	MARCHE	1,029	2	1
457	CASTEL DI LAMA	AP	MARCHE	9,042	3	2
458	CASTEL DI LAMA	AP	MARCHE	0,695	2	1
459	CASTEL DI LAMA	AP	MARCHE	0,880	2	1
460	CASTEL DI LAMA	AP	MARCHE	2,911	2	2
461	CASTEL DI LAMA	AP	MARCHE	1,752	2	1
462	CASTEL DI LAMA	AP	MARCHE	0,760	2	1
463	CASTEL DI LAMA	AP	MARCHE	4,026	3	2
464	CASTEL DI LAMA	AP	MARCHE	5,620	3	2
465	CASTEL DI LAMA	AP	MARCHE	3,180	3	2
466	CASTEL DI LAMA	AP	MARCHE	7,286	3	2
467	CASTEL DI LAMA	AP	MARCHE	3,406	4	4
468	CASTEL DI LAMA	AP	MARCHE	9,380	3	3
469	CASTEL DI LAMA	AP	MARCHE	0,660	2	3
470	CASTEL DI LAMA	AP	MARCHE	1,051	3	2
471	CASTEL DI LAMA	AP	MARCHE	3,313	3	2
474	CASTEL DI LAMA	AP	MARCHE	0,170	2	2
492	CASTEL DI LAMA	AP	MARCHE	0,223	3	2
1776	CASTEL DI LAMA	AP	MARCHE	2,752	2	2
301	CASTIGNANO	AP	MARCHE	11,045	3	2
302	CASTIGNANO	AP	MARCHE	0,157	3	2
696	CASTIGNANO	AP	MARCHE	0,254	1	1
697	CASTIGNANO	AP	MARCHE	0,197	1	1
698	CASTIGNANO	AP	MARCHE	0,454	1	1
699	CASTIGNANO	AP	MARCHE	4,023	3	2
700	CASTIGNANO	AP	MARCHE	0,272	1	1
701	CASTIGNANO	AP	MARCHE	0,986	2	1
702	CASTIGNANO	AP	MARCHE	0,493	1	1
703	CASTIGNANO	AP	MARCHE	11,834	3	2
704	CASTIGNANO	AP	MARCHE	8,799	3	2
705	CASTIGNANO	AP	MARCHE	1,125	2	1
706	CASTIGNANO	AP	MARCHE	2,576	2	1
707	CASTIGNANO	AP	MARCHE	0,149	3	2
708	CASTIGNANO	AP	MARCHE	2,949	3	2
709	CASTIGNANO	AP	MARCHE	0,929	2	2
710	CASTIGNANO	AP	MARCHE	2,160	2	1
720	CASTIGNANO	AP	MARCHE	29,045	3	2
724	CASTIGNANO	AP	MARCHE	11,379	3	2
725	CASTIGNANO	AP	MARCHE	7,952	3	2
726	CASTIGNANO	AP	MARCHE	40,422	3	2
727	CASTIGNANO	AP	MARCHE	24,539	3	2
728	CASTIGNANO	AP	MARCHE	3,196	3	2
729	CASTIGNANO	AP	MARCHE	0,691	2	1
730	CASTIGNANO	AP	MARCHE	14,972	3	2
731	CASTIGNANO	AP	MARCHE	4,222	3	2
732	CASTIGNANO	AP	MARCHE	3,807	3	2
733	CASTIGNANO	AP	MARCHE	0,220	1	1
734	CASTIGNANO	AP	MARCHE	1,176	2	1
735	CASTIGNANO	AP	MARCHE	0,479	1	1
736	CASTIGNANO	AP	MARCHE	1,122	2	1
737	CASTIGNANO	AP	MARCHE	12,150	3	2
738	CASTIGNANO	AP	MARCHE	20,866	3	2
739	CASTIGNANO	AP	MARCHE	1,298	2	1
740	CASTIGNANO	AP	MARCHE	23,338	3	2

ID_FRANA	COMUNE	PROVINCIA	REGIONE	AREA_ha	H	R
741	CASTIGNANO	AP	MARCHE	0,234	1	1
742	CASTIGNANO	AP	MARCHE	0,458	1	1
743	CASTIGNANO	AP	MARCHE	3,841	4	4
744	CASTIGNANO	AP	MARCHE	16,158	3	2
745	CASTIGNANO	AP	MARCHE	4,503	3	2
746	CASTIGNANO	AP	MARCHE	0,435	1	1
747	CASTIGNANO	AP	MARCHE	0,824	2	1
748	CASTIGNANO	AP	MARCHE	27,382	3	2
749	CASTIGNANO	AP	MARCHE	11,802	3	2
750	CASTIGNANO	AP	MARCHE	52,322	3	2
751	CASTIGNANO	AP	MARCHE	1,766	2	1
752	CASTIGNANO	AP	MARCHE	92,484	3	2
753	CASTIGNANO	AP	MARCHE	16,339	3	2
754	CASTIGNANO	AP	MARCHE	0,716	2	1
755	CASTIGNANO	AP	MARCHE	32,199	3	2
769	CASTIGNANO	AP	MARCHE	22,202	3	2
770	CASTIGNANO	AP	MARCHE	5,387	3	2
771	CASTIGNANO	AP	MARCHE	7,998	3	2
772	CASTIGNANO	AP	MARCHE	2,179	2	1
773	CASTIGNANO	AP	MARCHE	5,751	3	2
774	CASTIGNANO	AP	MARCHE	8,424	4	4
775	CASTIGNANO	AP	MARCHE	4,084	4	4
776	CASTIGNANO	AP	MARCHE	4,243	3	3
777	CASTIGNANO	AP	MARCHE	7,170	3	4
778	CASTIGNANO	AP	MARCHE	4,645	3	2
779	CASTIGNANO	AP	MARCHE	1,234	2	3
780	CASTIGNANO	AP	MARCHE	1,192	2	3
781	CASTIGNANO	AP	MARCHE	10,792	3	3
177	CASTORANO	AP	MARCHE	4,084	3	2
178	CASTORANO	AP	MARCHE	1,031	2	1
179	CASTORANO	AP	MARCHE	3,407	3	2
180	CASTORANO	AP	MARCHE	5,808	3	2
181	CASTORANO	AP	MARCHE	0,511	2	1
182	CASTORANO	AP	MARCHE	0,232	1	1
183	CASTORANO	AP	MARCHE	1,633	2	1
287	CASTORANO	AP	MARCHE	0,596	3	2
308	CASTORANO	AP	MARCHE	0,035	2	1
311	CASTORANO	AP	MARCHE	0,001	2	1
312	CASTORANO	AP	MARCHE	0,011	2	1
331	CASTORANO	AP	MARCHE	1,066	2	1
332	CASTORANO	AP	MARCHE	1,930	2	1
333	CASTORANO	AP	MARCHE	1,139	2	1
334	CASTORANO	AP	MARCHE	1,815	2	1
335	CASTORANO	AP	MARCHE	4,470	3	2
336	CASTORANO	AP	MARCHE	1,062	2	1
337	CASTORANO	AP	MARCHE	2,355	2	2
338	CASTORANO	AP	MARCHE	3,955	3	2
339	CASTORANO	AP	MARCHE	3,229	3	2
340	CASTORANO	AP	MARCHE	0,686	2	1
341	CASTORANO	AP	MARCHE	0,756	2	1
342	CASTORANO	AP	MARCHE	0,392	1	1
343	CASTORANO	AP	MARCHE	2,845	2	1
344	CASTORANO	AP	MARCHE	3,867	3	2
345	CASTORANO	AP	MARCHE	7,613	3	2

ID_FRANA	COMUNE	PROVINCIA	REGIONE	AREA_ha	H	R
346	CASTORANO	AP	MARCHE	3,442	3	2
347	CASTORANO	AP	MARCHE	0,701	2	1
364	CASTORANO	AP	MARCHE	11,482	3	2
365	CASTORANO	AP	MARCHE	3,091	3	2
366	CASTORANO	AP	MARCHE	3,788	3	2
367	CASTORANO	AP	MARCHE	1,802	2	1
368	CASTORANO	AP	MARCHE	9,277	3	2
369	CASTORANO	AP	MARCHE	2,110	2	1
370	CASTORANO	AP	MARCHE	0,920	2	1
372	CASTORANO	AP	MARCHE	1,568	2	1
373	CASTORANO	AP	MARCHE	0,781	2	1
374	CASTORANO	AP	MARCHE	2,334	2	1
375	CASTORANO	AP	MARCHE	2,529	2	1
376	CASTORANO	AP	MARCHE	0,750	2	1
377	CASTORANO	AP	MARCHE	1,467	2	1
378	CASTORANO	AP	MARCHE	1,321	2	1
379	CASTORANO	AP	MARCHE	0,627	2	1
380	CASTORANO	AP	MARCHE	0,362	1	1
381	CASTORANO	AP	MARCHE	1,023	2	1
382	CASTORANO	AP	MARCHE	0,951	2	1
383	CASTORANO	AP	MARCHE	3,401	3	2
384	CASTORANO	AP	MARCHE	4,198	3	2
385	CASTORANO	AP	MARCHE	1,714	2	1
386	CASTORANO	AP	MARCHE	2,868	2	1
387	CASTORANO	AP	MARCHE	1,184	2	1
388	CASTORANO	AP	MARCHE	0,978	2	1
389	CASTORANO	AP	MARCHE	0,580	2	1
390	CASTORANO	AP	MARCHE	1,333	2	1
391	CASTORANO	AP	MARCHE	2,864	2	1
472	CASTORANO	AP	MARCHE	1,062	2	1
473	CASTORANO	AP	MARCHE	3,219	3	2
474	CASTORANO	AP	MARCHE	0,639	2	2
480	CASTORANO	AP	MARCHE	6,749	3	3
483	CASTORANO	AP	MARCHE	1,835	3	2
490	CASTORANO	AP	MARCHE	0,007	2	1
491	CASTORANO	AP	MARCHE	0,937	2	1
505	CASTORANO	AP	MARCHE	0,783	2	2
506	CASTORANO	AP	MARCHE	1,899	2	1
507	CASTORANO	AP	MARCHE	1,024	2	1
508	CASTORANO	AP	MARCHE	0,675	2	1
509	CASTORANO	AP	MARCHE	1,985	2	1
510	CASTORANO	AP	MARCHE	0,819	2	1
511	CASTORANO	AP	MARCHE	0,287	1	1
512	CASTORANO	AP	MARCHE	0,361	1	1
909	CIVITELLA DEL TRONTO	TE	ABRUZZO	0,677	2	3
374	COLLI DEL TRONTO	AP	MARCHE	0,024	2	1
376	COLLI DEL TRONTO	AP	MARCHE	0,270	2	1
377	COLLI DEL TRONTO	AP	MARCHE	0,159	2	1
472	COLLI DEL TRONTO	AP	MARCHE	0,000	2	1
480	COLLI DEL TRONTO	AP	MARCHE	36,184	3	3
481	COLLI DEL TRONTO	AP	MARCHE	8,037	2	1
482	COLLI DEL TRONTO	AP	MARCHE	3,791	2	1
483	COLLI DEL TRONTO	AP	MARCHE	2,509	3	2
484	COLLI DEL TRONTO	AP	MARCHE	0,565	2	2

ID_FRANA	COMUNE	PROVINCIA	REGIONE	AREA_ha	H	R
485	COLLI DEL TRONTO	AP	MARCHE	0,780	2	1
486	COLLI DEL TRONTO	AP	MARCHE	0,745	2	1
487	COLLI DEL TRONTO	AP	MARCHE	1,987	2	1
488	COLLI DEL TRONTO	AP	MARCHE	5,285	3	2
489	COLLI DEL TRONTO	AP	MARCHE	2,963	2	2
490	COLLI DEL TRONTO	AP	MARCHE	2,317	2	1
491	COLLI DEL TRONTO	AP	MARCHE	1,526	2	1
531	COLLI DEL TRONTO	AP	MARCHE	2,334	2	1
532	COLLI DEL TRONTO	AP	MARCHE	2,937	3	2
592	COLONNELLA	TE	ABRUZZO	0,290	1	1
593	COLONNELLA	TE	ABRUZZO	3,202	3	2
594	COLONNELLA	TE	ABRUZZO	5,900	3	2
595	COLONNELLA	TE	ABRUZZO	1,824	2	1
596	COLONNELLA	TE	ABRUZZO	4,487	3	2
597	COLONNELLA	TE	ABRUZZO	0,421	1	1
598	COLONNELLA	TE	ABRUZZO	2,654	2	1
599	COLONNELLA	TE	ABRUZZO	1,126	2	1
600	COLONNELLA	TE	ABRUZZO	3,304	3	2
601	COLONNELLA	TE	ABRUZZO	4,865	3	2
602	COLONNELLA	TE	ABRUZZO	1,285	2	1
603	COLONNELLA	TE	ABRUZZO	2,521	2	1
604	COLONNELLA	TE	ABRUZZO	5,947	3	2
605	COLONNELLA	TE	ABRUZZO	0,603	2	1
606	COLONNELLA	TE	ABRUZZO	1,373	2	1
607	COLONNELLA	TE	ABRUZZO	1,342	2	1
608	COLONNELLA	TE	ABRUZZO	3,062	3	2
609	COLONNELLA	TE	ABRUZZO	1,351	2	1
610	COLONNELLA	TE	ABRUZZO	6,074	3	2
611	COLONNELLA	TE	ABRUZZO	7,718	3	2
612	COLONNELLA	TE	ABRUZZO	0,350	1	1
613	COLONNELLA	TE	ABRUZZO	3,016	3	2
614	COLONNELLA	TE	ABRUZZO	5,407	3	2
615	COLONNELLA	TE	ABRUZZO	1,476	2	1
616	COLONNELLA	TE	ABRUZZO	7,960	3	2
617	COLONNELLA	TE	ABRUZZO	0,401	1	1
618	COLONNELLA	TE	ABRUZZO	27,238	3	2
619	COLONNELLA	TE	ABRUZZO	6,283	3	2
620	COLONNELLA	TE	ABRUZZO	2,876	2	1
621	COLONNELLA	TE	ABRUZZO	0,500	2	1
622	COLONNELLA	TE	ABRUZZO	0,741	2	1
623	COLONNELLA	TE	ABRUZZO	0,833	2	1
624	COLONNELLA	TE	ABRUZZO	2,612	2	1
625	COLONNELLA	TE	ABRUZZO	1,020	2	2
626	COLONNELLA	TE	ABRUZZO	1,394	2	2
627	COLONNELLA	TE	ABRUZZO	1,539	2	1
628	COLONNELLA	TE	ABRUZZO	1,926	2	1
629	COLONNELLA	TE	ABRUZZO	1,017	2	1
630	COLONNELLA	TE	ABRUZZO	0,836	2	1
633	COLONNELLA	TE	ABRUZZO	1,138	2	2
634	COLONNELLA	TE	ABRUZZO	0,883	2	2
635	COLONNELLA	TE	ABRUZZO	9,637	3	2
636	COLONNELLA	TE	ABRUZZO	1,971	2	2
637	COLONNELLA	TE	ABRUZZO	9,582	3	2
638	COLONNELLA	TE	ABRUZZO	2,265	2	1

ID_FRANA	COMUNE	PROVINCIA	REGIONE	AREA_ha	H	R
639	COLONNELLA	TE	ABRUZZO	0,905	2	1
640	COLONNELLA	TE	ABRUZZO	4,248	3	2
641	COLONNELLA	TE	ABRUZZO	5,400	3	2
642	COLONNELLA	TE	ABRUZZO	7,791	3	2
643	COLONNELLA	TE	ABRUZZO	8,334	3	2
644	COLONNELLA	TE	ABRUZZO	12,409	3	2
645	COLONNELLA	TE	ABRUZZO	5,961	3	2
646	COLONNELLA	TE	ABRUZZO	0,591	2	1
649	COLONNELLA	TE	ABRUZZO	6,955	3	2
650	COLONNELLA	TE	ABRUZZO	0,908	2	1
653	COLONNELLA	TE	ABRUZZO	1,401	3	2
654	COLONNELLA	TE	ABRUZZO	0,021	2	1
655	COLONNELLA	TE	ABRUZZO	0,253	2	1
1165	COMUNANZA	AP	MARCHE	14,685	3	3
1169	COMUNANZA	AP	MARCHE	1,507	1	1
1170	COMUNANZA	AP	MARCHE	2,606	2	2
1179	COMUNANZA	AP	MARCHE	2,715	3	2
1181	COMUNANZA	AP	MARCHE	0,100	2	2
1364	COMUNANZA	AP	MARCHE	2,234	2	2
1370	COMUNANZA	AP	MARCHE	0,688	2	2
1371	COMUNANZA	AP	MARCHE	1,064	2	2
1372	COMUNANZA	AP	MARCHE	0,801	2	1
544	CONTROGUERRA	TE	ABRUZZO	2,418	2	1
545	CONTROGUERRA	TE	ABRUZZO	2,650	2	1
546	CONTROGUERRA	TE	ABRUZZO	1,286	2	2
547	CONTROGUERRA	TE	ABRUZZO	0,776	2	1
548	CONTROGUERRA	TE	ABRUZZO	2,487	2	2
549	CONTROGUERRA	TE	ABRUZZO	1,501	2	2
550	CONTROGUERRA	TE	ABRUZZO	3,576	3	2
551	CONTROGUERRA	TE	ABRUZZO	2,337	2	2
552	CONTROGUERRA	TE	ABRUZZO	3,626	3	2
553	CONTROGUERRA	TE	ABRUZZO	3,754	3	2
554	CONTROGUERRA	TE	ABRUZZO	0,622	2	1
555	CONTROGUERRA	TE	ABRUZZO	11,171	3	2
557	CONTROGUERRA	TE	ABRUZZO	0,838	2	1
558	CONTROGUERRA	TE	ABRUZZO	2,370	2	1
559	CONTROGUERRA	TE	ABRUZZO	0,242	1	1
560	CONTROGUERRA	TE	ABRUZZO	0,441	1	1
561	CONTROGUERRA	TE	ABRUZZO	0,771	2	1
562	CONTROGUERRA	TE	ABRUZZO	1,397	2	1
563	CONTROGUERRA	TE	ABRUZZO	0,704	2	1
564	CONTROGUERRA	TE	ABRUZZO	0,627	2	1
565	CONTROGUERRA	TE	ABRUZZO	9,858	3	2
566	CONTROGUERRA	TE	ABRUZZO	0,679	2	1
567	CONTROGUERRA	TE	ABRUZZO	1,448	2	1
568	CONTROGUERRA	TE	ABRUZZO	0,603	2	1
569	CONTROGUERRA	TE	ABRUZZO	1,214	2	1
571	CONTROGUERRA	TE	ABRUZZO	1,368	2	1
573	CONTROGUERRA	TE	ABRUZZO	2,397	2	1
574	CONTROGUERRA	TE	ABRUZZO	15,106	2	2
575	CONTROGUERRA	TE	ABRUZZO	2,374	2	2
576	CONTROGUERRA	TE	ABRUZZO	0,324	1	1
577	CONTROGUERRA	TE	ABRUZZO	3,831	2	1
578	CONTROGUERRA	TE	ABRUZZO	0,121	1	1

ID_FRANA	COMUNE	PROVINCIA	REGIONE	AREA_ha	H	R
588	CONTROGUERRA	TE	ABRUZZO	2,068	2	1
589	CONTROGUERRA	TE	ABRUZZO	1,661	2	2
590	CONTROGUERRA	TE	ABRUZZO	2,619	2	2
1741	CONTROGUERRA	TE	ABRUZZO	7,320	3	2
686	FOLIGNANO	AP	MARCHE	0,085	3	2
691	FOLIGNANO	AP	MARCHE	8,149	3	2
693	FOLIGNANO	AP	MARCHE	6,653	3	2
694	FOLIGNANO	AP	MARCHE	6,023	3	2
695	FOLIGNANO	AP	MARCHE	2,131	2	2
901	FOLIGNANO	AP	MARCHE	9,254	4	2
906	FOLIGNANO	AP	MARCHE	3,771	3	2
907	FOLIGNANO	AP	MARCHE	1,585	2	1
1753	FOLIGNANO	AP	MARCHE	0,203	1	2
1754	FOLIGNANO	AP	MARCHE	0,073	2	2
1755	FOLIGNANO	AP	MARCHE	0,046	2	2
1756	FOLIGNANO	AP	MARCHE	0,129	1	2
1772	FOLIGNANO	AP	MARCHE	0,199	2	3
1773	FOLIGNANO	AP	MARCHE	0,771	3	2
1774	FOLIGNANO	AP	MARCHE	2,801	3	2
1775	FOLIGNANO	AP	MARCHE	0,291	1	1
985	FORCE	AP	MARCHE	2,521	2	1
986	FORCE	AP	MARCHE	0,379	1	1
1119	FORCE	AP	MARCHE	1,431	2	2
1120	FORCE	AP	MARCHE	2,486	2	2
1121	FORCE	AP	MARCHE	7,290	3	3
1122	FORCE	AP	MARCHE	6,934	3	2
1127	FORCE	AP	MARCHE	4,203	3	2
1128	FORCE	AP	MARCHE	2,975	2	1
677	MALTIGNANO	AP	MARCHE	4,800	3	2
678	MALTIGNANO	AP	MARCHE	1,132	2	1
679	MALTIGNANO	AP	MARCHE	5,670	3	2
680	MALTIGNANO	AP	MARCHE	14,301	4	4
681	MALTIGNANO	AP	MARCHE	3,986	4	4
682	MALTIGNANO	AP	MARCHE	6,503	4	4
683	MALTIGNANO	AP	MARCHE	45,964	4	4
684	MALTIGNANO	AP	MARCHE	45,173	4	4
685	MALTIGNANO	AP	MARCHE	2,021	3	2
686	MALTIGNANO	AP	MARCHE	5,871	3	2
687	MALTIGNANO	AP	MARCHE	14,995	3	2
688	MALTIGNANO	AP	MARCHE	7,469	3	2
689	MALTIGNANO	AP	MARCHE	1,126	2	1
690	MALTIGNANO	AP	MARCHE	1,115	2	1
902	MALTIGNANO	AP	MARCHE	0,742	2	1
631	MARTINSICURO	TE	ABRUZZO	1,878	2	1
632	MARTINSICURO	TE	ABRUZZO	1,309	2	1
635	MARTINSICURO	TE	ABRUZZO	16,430	3	2
636	MARTINSICURO	TE	ABRUZZO	34,585	2	2
637	MARTINSICURO	TE	ABRUZZO	1,662	3	2
647	MARTINSICURO	TE	ABRUZZO	35,000	3	3
648	MARTINSICURO	TE	ABRUZZO	15,411	3	2
649	MARTINSICURO	TE	ABRUZZO	6,742	3	2
650	MARTINSICURO	TE	ABRUZZO	2,871	2	1
651	MARTINSICURO	TE	ABRUZZO	6,897	3	2
652	MARTINSICURO	TE	ABRUZZO	2,860	2	3

ID_FRANA	COMUNE	PROVINCIA	REGIONE	AREA_ha	H	R
653	MARTINSICURO	TE	ABRUZZO	7,289	3	2
654	MARTINSICURO	TE	ABRUZZO	0,978	2	1
655	MARTINSICURO	TE	ABRUZZO	0,640	2	1
122	MONSAMPOLO DEL TRONTO	AP	MARCHE	0,231	2	1
150	MONSAMPOLO DEL TRONTO	AP	MARCHE	0,598	2	1
151	MONSAMPOLO DEL TRONTO	AP	MARCHE	1,700	2	2
152	MONSAMPOLO DEL TRONTO	AP	MARCHE	3,762	3	2
153	MONSAMPOLO DEL TRONTO	AP	MARCHE	1,985	2	2
154	MONSAMPOLO DEL TRONTO	AP	MARCHE	0,464	1	1
155	MONSAMPOLO DEL TRONTO	AP	MARCHE	0,407	1	1
156	MONSAMPOLO DEL TRONTO	AP	MARCHE	0,382	1	1
157	MONSAMPOLO DEL TRONTO	AP	MARCHE	0,727	2	1
158	MONSAMPOLO DEL TRONTO	AP	MARCHE	0,214	1	1
159	MONSAMPOLO DEL TRONTO	AP	MARCHE	1,582	2	1
160	MONSAMPOLO DEL TRONTO	AP	MARCHE	0,390	1	1
161	MONSAMPOLO DEL TRONTO	AP	MARCHE	0,210	1	1
162	MONSAMPOLO DEL TRONTO	AP	MARCHE	0,308	1	1
163	MONSAMPOLO DEL TRONTO	AP	MARCHE	0,399	1	1
164	MONSAMPOLO DEL TRONTO	AP	MARCHE	1,419	2	1
165	MONSAMPOLO DEL TRONTO	AP	MARCHE	1,127	2	1
166	MONSAMPOLO DEL TRONTO	AP	MARCHE	4,075	2	1
167	MONSAMPOLO DEL TRONTO	AP	MARCHE	2,345	2	1
168	MONSAMPOLO DEL TRONTO	AP	MARCHE	1,020	2	1
169	MONSAMPOLO DEL TRONTO	AP	MARCHE	1,829	2	1
170	MONSAMPOLO DEL TRONTO	AP	MARCHE	0,806	2	1
171	MONSAMPOLO DEL TRONTO	AP	MARCHE	1,780	2	1
172	MONSAMPOLO DEL TRONTO	AP	MARCHE	1,437	2	1
173	MONSAMPOLO DEL TRONTO	AP	MARCHE	0,287	1	1
174	MONSAMPOLO DEL TRONTO	AP	MARCHE	0,241	1	1
175	MONSAMPOLO DEL TRONTO	AP	MARCHE	1,709	2	1
503	MONSAMPOLO DEL TRONTO	AP	MARCHE	0,000	3	3
533	MONSAMPOLO DEL TRONTO	AP	MARCHE	1,351	2	1
534	MONSAMPOLO DEL TRONTO	AP	MARCHE	2,311	2	1
535	MONSAMPOLO DEL TRONTO	AP	MARCHE	2,581	2	1
536	MONSAMPOLO DEL TRONTO	AP	MARCHE	2,675	2	2
537	MONSAMPOLO DEL TRONTO	AP	MARCHE	0,002	2	2
1373	MONTEGALLO	AP	MARCHE	1,890	2	3
1374	MONTEGALLO	AP	MARCHE	2,301	2	2
1375	MONTEGALLO	AP	MARCHE	2,514	2	2
1376	MONTEGALLO	AP	MARCHE	1,395	2	3
1377	MONTEGALLO	AP	MARCHE	2,559	3	3
1378	MONTEGALLO	AP	MARCHE	7,182	3	3
1379	MONTEGALLO	AP	MARCHE	3,856	3	2
1380	MONTEGALLO	AP	MARCHE	2,624	2	3
1384	MONTEGALLO	AP	MARCHE	1,810	2	3
1385	MONTEGALLO	AP	MARCHE	5,168	4	4
1386	MONTEGALLO	AP	MARCHE	9,913	4	4
1404	MONTEGALLO	AP	MARCHE	14,970	3	2
1405	MONTEGALLO	AP	MARCHE	5,271	3	2
1406	MONTEGALLO	AP	MARCHE	4,778	3	2
1407	MONTEGALLO	AP	MARCHE	2,566	2	2
1408	MONTEGALLO	AP	MARCHE	3,088	3	3
1409	MONTEGALLO	AP	MARCHE	2,098	2	3
1410	MONTEGALLO	AP	MARCHE	2,364	2	3

ID_FRANA	COMUNE	PROVINCIA	REGIONE	AREA_ha	H	R
1411	MONTEGALLO	AP	MARCHE	3,923	3	3
1412	MONTEGALLO	AP	MARCHE	5,025	3	3
1413	MONTEGALLO	AP	MARCHE	5,391	3	3
1414	MONTEGALLO	AP	MARCHE	1,108	2	2
1415	MONTEGALLO	AP	MARCHE	14,106	3	3
1416	MONTEGALLO	AP	MARCHE	10,395	3	3
1417	MONTEGALLO	AP	MARCHE	94,681	2	2
1418	MONTEGALLO	AP	MARCHE	0,779	2	3
1419	MONTEGALLO	AP	MARCHE	1,772	2	3
1420	MONTEGALLO	AP	MARCHE	1,166	3	3
1421	MONTEGALLO	AP	MARCHE	1,802	2	2
1422	MONTEGALLO	AP	MARCHE	1,197	1	2
1423	MONTEGALLO	AP	MARCHE	6,099	4	2
1424	MONTEGALLO	AP	MARCHE	7,807	3	2
1425	MONTEGALLO	AP	MARCHE	17,770	4	4
1426	MONTEGALLO	AP	MARCHE	7,683	3	2
1427	MONTEGALLO	AP	MARCHE	1,871	2	1
1428	MONTEGALLO	AP	MARCHE	2,189	2	2
1442	MONTEGALLO	AP	MARCHE	1,634	2	2
1443	MONTEGALLO	AP	MARCHE	3,884	2	2
1444	MONTEGALLO	AP	MARCHE	2,988	2	2
1445	MONTEGALLO	AP	MARCHE	1,351	3	2
1446	MONTEGALLO	AP	MARCHE	0,695	3	2
1447	MONTEGALLO	AP	MARCHE	0,921	3	2
1448	MONTEGALLO	AP	MARCHE	2,858	2	1
1449	MONTEGALLO	AP	MARCHE	0,792	2	1
1450	MONTEGALLO	AP	MARCHE	0,658	2	1
1451	MONTEGALLO	AP	MARCHE	0,881	2	1
1452	MONTEGALLO	AP	MARCHE	1,843	2	1
1453	MONTEGALLO	AP	MARCHE	6,078	3	2
1454	MONTEGALLO	AP	MARCHE	4,405	3	2
1455	MONTEGALLO	AP	MARCHE	0,806	2	2
1456	MONTEGALLO	AP	MARCHE	7,045	3	2
1457	MONTEGALLO	AP	MARCHE	3,547	4	2
1654	MONTEGALLO	AP	MARCHE	8,068	4	2
1655	MONTEGALLO	AP	MARCHE	6,791	4	2
1656	MONTEGALLO	AP	MARCHE	1,834	3	2
1657	MONTEGALLO	AP	MARCHE	6,941	4	2
1658	MONTEGALLO	AP	MARCHE	18,308	4	2
1659	MONTEGALLO	AP	MARCHE	6,208	4	2
1766	MONTEGALLO	AP	MARCHE	20,628	4	4
1767	MONTEGALLO	AP	MARCHE	3,236	4	4
1768	MONTEGALLO	AP	MARCHE	3,014	4	4
1777	MONTEGALLO	AP	MARCHE	2,846	3	3
1	MONTEPRANDONE	AP	MARCHE	11,971	3	2
2	MONTEPRANDONE	AP	MARCHE	16,821	3	2
3	MONTEPRANDONE	AP	MARCHE	4,110	3	2
4	MONTEPRANDONE	AP	MARCHE	5,789	3	2
6	MONTEPRANDONE	AP	MARCHE	5,111	3	2
7	MONTEPRANDONE	AP	MARCHE	1,459	1	1
8	MONTEPRANDONE	AP	MARCHE	2,947	1	1
9	MONTEPRANDONE	AP	MARCHE	10,097	3	2
10	MONTEPRANDONE	AP	MARCHE	22,943	3	2
11	MONTEPRANDONE	AP	MARCHE	10,104	3	2

ID_FRANA	COMUNE	PROVINCIA	REGIONE	AREA_ha	H	R
12	MONTEPRANDONE	AP	MARCHE	10,129	3	2
13	MONTEPRANDONE	AP	MARCHE	0,645	2	1
19	MONTEPRANDONE	AP	MARCHE	2,328	2	1
20	MONTEPRANDONE	AP	MARCHE	0,641	2	1
21	MONTEPRANDONE	AP	MARCHE	0,444	1	1
22	MONTEPRANDONE	AP	MARCHE	3,366	3	2
23	MONTEPRANDONE	AP	MARCHE	0,857	2	2
24	MONTEPRANDONE	AP	MARCHE	1,121	2	2
25	MONTEPRANDONE	AP	MARCHE	1,365	2	1
26	MONTEPRANDONE	AP	MARCHE	1,900	2	1
27	MONTEPRANDONE	AP	MARCHE	1,881	2	1
28	MONTEPRANDONE	AP	MARCHE	1,067	2	1
29	MONTEPRANDONE	AP	MARCHE	1,426	2	1
30	MONTEPRANDONE	AP	MARCHE	6,263	3	2
31	MONTEPRANDONE	AP	MARCHE	0,714	2	1
32	MONTEPRANDONE	AP	MARCHE	0,731	2	1
33	MONTEPRANDONE	AP	MARCHE	3,169	3	3
34	MONTEPRANDONE	AP	MARCHE	1,464	2	1
35	MONTEPRANDONE	AP	MARCHE	2,602	2	1
36	MONTEPRANDONE	AP	MARCHE	1,411	2	1
37	MONTEPRANDONE	AP	MARCHE	0,316	1	1
38	MONTEPRANDONE	AP	MARCHE	1,089	2	1
39	MONTEPRANDONE	AP	MARCHE	0,396	1	1
40	MONTEPRANDONE	AP	MARCHE	3,789	3	2
41	MONTEPRANDONE	AP	MARCHE	1,515	1	1
42	MONTEPRANDONE	AP	MARCHE	1,200	1	1
43	MONTEPRANDONE	AP	MARCHE	0,941	2	1
44	MONTEPRANDONE	AP	MARCHE	0,768	2	1
45	MONTEPRANDONE	AP	MARCHE	0,569	2	1
46	MONTEPRANDONE	AP	MARCHE	1,087	2	1
47	MONTEPRANDONE	AP	MARCHE	4,008	3	2
48	MONTEPRANDONE	AP	MARCHE	5,883	2	1
49	MONTEPRANDONE	AP	MARCHE	1,478	2	1
50	MONTEPRANDONE	AP	MARCHE	1,944	1	1
60	MONTEPRANDONE	AP	MARCHE	0,537	1	1
61	MONTEPRANDONE	AP	MARCHE	1,486	1	1
62	MONTEPRANDONE	AP	MARCHE	1,707	1	1
63	MONTEPRANDONE	AP	MARCHE	5,351	3	2
64	MONTEPRANDONE	AP	MARCHE	0,955	1	1
65	MONTEPRANDONE	AP	MARCHE	1,211	2	1
66	MONTEPRANDONE	AP	MARCHE	0,387	0	1
67	MONTEPRANDONE	AP	MARCHE	11,757	3	2
99	MONTEPRANDONE	AP	MARCHE	0,240	3	2
110	MONTEPRANDONE	AP	MARCHE	20,322	3	2
113	MONTEPRANDONE	AP	MARCHE	11,838	3	2
114	MONTEPRANDONE	AP	MARCHE	20,148	3	2
115	MONTEPRANDONE	AP	MARCHE	1,602	2	1
116	MONTEPRANDONE	AP	MARCHE	2,198	2	1
117	MONTEPRANDONE	AP	MARCHE	0,865	2	1
118	MONTEPRANDONE	AP	MARCHE	21,039	3	2
119	MONTEPRANDONE	AP	MARCHE	35,075	3	2
120	MONTEPRANDONE	AP	MARCHE	1,027	2	1
121	MONTEPRANDONE	AP	MARCHE	0,357	1	1
122	MONTEPRANDONE	AP	MARCHE	0,576	2	1

ID_FRANA	COMUNE	PROVINCIA	REGIONE	AREA_ha	H	R
123	MONTEPRANDONE	AP	MARCHE	0,859	2	2
124	MONTEPRANDONE	AP	MARCHE	0,590	2	1
125	MONTEPRANDONE	AP	MARCHE	0,561	2	1
126	MONTEPRANDONE	AP	MARCHE	1,370	2	1
127	MONTEPRANDONE	AP	MARCHE	2,679	2	1
128	MONTEPRANDONE	AP	MARCHE	3,397	3	2
129	MONTEPRANDONE	AP	MARCHE	1,376	2	1
130	MONTEPRANDONE	AP	MARCHE	1,648	2	2
131	MONTEPRANDONE	AP	MARCHE	2,097	2	2
132	MONTEPRANDONE	AP	MARCHE	1,365	2	1
133	MONTEPRANDONE	AP	MARCHE	1,565	2	1
134	MONTEPRANDONE	AP	MARCHE	2,957	2	1
135	MONTEPRANDONE	AP	MARCHE	9,652	3	2
136	MONTEPRANDONE	AP	MARCHE	1,998	2	2
137	MONTEPRANDONE	AP	MARCHE	2,571	2	2
138	MONTEPRANDONE	AP	MARCHE	3,759	3	2
139	MONTEPRANDONE	AP	MARCHE	1,022	2	2
140	MONTEPRANDONE	AP	MARCHE	0,686	2	2
141	MONTEPRANDONE	AP	MARCHE	0,921	2	2
142	MONTEPRANDONE	AP	MARCHE	0,758	2	2
143	MONTEPRANDONE	AP	MARCHE	0,900	2	2
144	MONTEPRANDONE	AP	MARCHE	1,945	2	2
145	MONTEPRANDONE	AP	MARCHE	1,075	2	2
537	MONTEPRANDONE	AP	MARCHE	1,235	2	2
1742	MONTEPRANDONE	AP	MARCHE	21,503	3	2
1520	MONTEREALE	AQ	ABRUZZO	15,343	4	4
1584	MONTEREALE	AQ	ABRUZZO	5,183	3	2
1585	MONTEREALE	AQ	ABRUZZO	4,842	3	2
1586	MONTEREALE	AQ	ABRUZZO	3,706	3	2
184	OFFIDA	AP	MARCHE	1,130	2	1
185	OFFIDA	AP	MARCHE	0,291	1	1
186	OFFIDA	AP	MARCHE	0,336	1	1
187	OFFIDA	AP	MARCHE	1,862	2	1
188	OFFIDA	AP	MARCHE	1,538	2	1
189	OFFIDA	AP	MARCHE	0,456	1	1
190	OFFIDA	AP	MARCHE	0,365	1	1
191	OFFIDA	AP	MARCHE	0,242	1	1
192	OFFIDA	AP	MARCHE	0,961	2	1
193	OFFIDA	AP	MARCHE	1,245	2	1
194	OFFIDA	AP	MARCHE	0,331	1	1
195	OFFIDA	AP	MARCHE	0,658	2	1
196	OFFIDA	AP	MARCHE	0,294	1	1
197	OFFIDA	AP	MARCHE	0,698	2	1
198	OFFIDA	AP	MARCHE	1,802	2	1
199	OFFIDA	AP	MARCHE	0,157	1	1
200	OFFIDA	AP	MARCHE	0,591	2	1
201	OFFIDA	AP	MARCHE	0,368	1	1
202	OFFIDA	AP	MARCHE	9,014	3	2
203	OFFIDA	AP	MARCHE	2,359	2	1
204	OFFIDA	AP	MARCHE	0,603	2	1
205	OFFIDA	AP	MARCHE	0,285	1	1
206	OFFIDA	AP	MARCHE	1,252	2	1
207	OFFIDA	AP	MARCHE	0,291	1	1
208	OFFIDA	AP	MARCHE	0,235	1	1

ID_FRANA	COMUNE	PROVINCIA	REGIONE	AREA_ha	H	R
209	OFFIDA	AP	MARCHE	0,518	2	1
211	OFFIDA	AP	MARCHE	0,013	1	1
217	OFFIDA	AP	MARCHE	1,286	2	1
218	OFFIDA	AP	MARCHE	4,644	3	2
219	OFFIDA	AP	MARCHE	1,514	2	1
220	OFFIDA	AP	MARCHE	0,356	1	1
221	OFFIDA	AP	MARCHE	0,540	2	1
222	OFFIDA	AP	MARCHE	0,522	2	1
223	OFFIDA	AP	MARCHE	0,564	2	1
224	OFFIDA	AP	MARCHE	1,384	2	1
225	OFFIDA	AP	MARCHE	0,635	2	1
226	OFFIDA	AP	MARCHE	5,244	3	2
227	OFFIDA	AP	MARCHE	3,531	3	2
228	OFFIDA	AP	MARCHE	1,071	2	1
229	OFFIDA	AP	MARCHE	0,639	2	1
230	OFFIDA	AP	MARCHE	0,427	1	1
231	OFFIDA	AP	MARCHE	0,310	1	1
232	OFFIDA	AP	MARCHE	2,289	2	1
233	OFFIDA	AP	MARCHE	3,414	3	2
234	OFFIDA	AP	MARCHE	0,671	2	1
235	OFFIDA	AP	MARCHE	0,571	2	1
236	OFFIDA	AP	MARCHE	3,069	3	2
237	OFFIDA	AP	MARCHE	0,653	2	1
238	OFFIDA	AP	MARCHE	2,311	2	1
239	OFFIDA	AP	MARCHE	1,326	2	1
240	OFFIDA	AP	MARCHE	1,249	2	1
241	OFFIDA	AP	MARCHE	2,394	2	1
242	OFFIDA	AP	MARCHE	0,845	2	1
243	OFFIDA	AP	MARCHE	0,933	2	1
244	OFFIDA	AP	MARCHE	1,874	2	1
245	OFFIDA	AP	MARCHE	9,301	3	2
246	OFFIDA	AP	MARCHE	0,370	1	1
247	OFFIDA	AP	MARCHE	0,303	1	1
248	OFFIDA	AP	MARCHE	0,365	1	1
249	OFFIDA	AP	MARCHE	0,608	2	1
250	OFFIDA	AP	MARCHE	2,133	2	1
251	OFFIDA	AP	MARCHE	1,698	2	1
252	OFFIDA	AP	MARCHE	0,339	1	1
253	OFFIDA	AP	MARCHE	0,311	1	1
254	OFFIDA	AP	MARCHE	2,019	2	1
255	OFFIDA	AP	MARCHE	0,285	1	1
256	OFFIDA	AP	MARCHE	2,159	2	1
257	OFFIDA	AP	MARCHE	0,524	2	1
258	OFFIDA	AP	MARCHE	0,129	1	1
259	OFFIDA	AP	MARCHE	2,471	2	1
260	OFFIDA	AP	MARCHE	9,648	3	2
261	OFFIDA	AP	MARCHE	0,924	2	1
262	OFFIDA	AP	MARCHE	2,361	2	1
263	OFFIDA	AP	MARCHE	1,680	2	1
264	OFFIDA	AP	MARCHE	0,583	2	1
265	OFFIDA	AP	MARCHE	0,785	2	1
266	OFFIDA	AP	MARCHE	1,764	2	1
267	OFFIDA	AP	MARCHE	1,177	2	1
268	OFFIDA	AP	MARCHE	1,501	2	1

ID_FRANA	COMUNE	PROVINCIA	REGIONE	AREA_ha	H	R
269	OFFIDA	AP	MARCHE	3,872	3	2
270	OFFIDA	AP	MARCHE	1,029	2	1
271	OFFIDA	AP	MARCHE	2,289	2	1
272	OFFIDA	AP	MARCHE	0,720	2	1
273	OFFIDA	AP	MARCHE	0,661	2	1
274	OFFIDA	AP	MARCHE	2,164	2	1
275	OFFIDA	AP	MARCHE	0,518	2	1
276	OFFIDA	AP	MARCHE	0,444	1	1
277	OFFIDA	AP	MARCHE	0,988	2	1
278	OFFIDA	AP	MARCHE	0,993	2	1
279	OFFIDA	AP	MARCHE	4,320	3	2
280	OFFIDA	AP	MARCHE	0,812	2	1
281	OFFIDA	AP	MARCHE	0,433	1	1
282	OFFIDA	AP	MARCHE	2,472	2	1
283	OFFIDA	AP	MARCHE	0,360	1	1
284	OFFIDA	AP	MARCHE	2,890	2	1
285	OFFIDA	AP	MARCHE	0,205	1	1
286	OFFIDA	AP	MARCHE	0,125	1	1
287	OFFIDA	AP	MARCHE	16,111	3	2
288	OFFIDA	AP	MARCHE	0,836	2	1
289	OFFIDA	AP	MARCHE	1,363	2	1
290	OFFIDA	AP	MARCHE	0,903	3	3
291	OFFIDA	AP	MARCHE	44,993	3	2
292	OFFIDA	AP	MARCHE	4,615	3	2
293	OFFIDA	AP	MARCHE	48,949	3	4
294	OFFIDA	AP	MARCHE	5,020	3	3
295	OFFIDA	AP	MARCHE	4,200	3	3
296	OFFIDA	AP	MARCHE	1,902	3	4
297	OFFIDA	AP	MARCHE	0,217	1	2
298	OFFIDA	AP	MARCHE	0,183	1	1
299	OFFIDA	AP	MARCHE	0,092	1	1
300	OFFIDA	AP	MARCHE	3,281	3	2
301	OFFIDA	AP	MARCHE	55,534	3	2
302	OFFIDA	AP	MARCHE	8,791	3	2
303	OFFIDA	AP	MARCHE	1,305	2	1
304	OFFIDA	AP	MARCHE	0,951	2	1
305	OFFIDA	AP	MARCHE	1,020	2	1
306	OFFIDA	AP	MARCHE	0,881	2	1
307	OFFIDA	AP	MARCHE	2,341	2	1
308	OFFIDA	AP	MARCHE	2,885	2	1
309	OFFIDA	AP	MARCHE	2,296	2	1
310	OFFIDA	AP	MARCHE	3,533	3	2
311	OFFIDA	AP	MARCHE	2,614	2	1
312	OFFIDA	AP	MARCHE	1,418	2	1
313	OFFIDA	AP	MARCHE	5,122	3	2
314	OFFIDA	AP	MARCHE	1,861	2	1
315	OFFIDA	AP	MARCHE	1,634	2	1
316	OFFIDA	AP	MARCHE	2,451	2	1
317	OFFIDA	AP	MARCHE	3,523	3	2
318	OFFIDA	AP	MARCHE	1,288	2	1
319	OFFIDA	AP	MARCHE	3,622	3	2
320	OFFIDA	AP	MARCHE	1,513	2	1
321	OFFIDA	AP	MARCHE	8,605	3	2
322	OFFIDA	AP	MARCHE	2,604	2	1

ID_FRANA	COMUNE	PROVINCIA	REGIONE	AREA_ha	H	R
323	OFFIDA	AP	MARCHE	0,698	2	1
324	OFFIDA	AP	MARCHE	0,466	1	1
325	OFFIDA	AP	MARCHE	0,411	1	1
326	OFFIDA	AP	MARCHE	1,113	2	1
327	OFFIDA	AP	MARCHE	0,924	2	1
328	OFFIDA	AP	MARCHE	0,562	2	1
699	OFFIDA	AP	MARCHE	0,000	3	2
711	OFFIDA	AP	MARCHE	25,117	3	2
1126	PALMIANO	AP	MARCHE	3,457	3	2
1127	PALMIANO	AP	MARCHE	1,766	3	2
1129	PALMIANO	AP	MARCHE	0,479	1	1
1130	PALMIANO	AP	MARCHE	4,558	2	1
1131	PALMIANO	AP	MARCHE	2,852	2	2
1132	PALMIANO	AP	MARCHE	2,304	2	3
1133	PALMIANO	AP	MARCHE	3,331	3	2
1139	PALMIANO	AP	MARCHE	0,695	2	1
1140	PALMIANO	AP	MARCHE	1,639	2	1
1141	PALMIANO	AP	MARCHE	3,669	3	2
1142	PALMIANO	AP	MARCHE	0,440	1	1
1143	PALMIANO	AP	MARCHE	6,120	3	2
1144	PALMIANO	AP	MARCHE	1,284	2	1
1145	PALMIANO	AP	MARCHE	5,097	3	2
1146	PALMIANO	AP	MARCHE	1,075	2	2
1147	PALMIANO	AP	MARCHE	4,429	2	1
1148	PALMIANO	AP	MARCHE	5,592	3	2
1149	PALMIANO	AP	MARCHE	0,598	2	1
1150	PALMIANO	AP	MARCHE	2,444	2	2
1151	PALMIANO	AP	MARCHE	4,053	3	3
1152	PALMIANO	AP	MARCHE	1,905	2	3
1153	PALMIANO	AP	MARCHE	1,995	2	3
1154	PALMIANO	AP	MARCHE	6,264	3	2
1155	PALMIANO	AP	MARCHE	0,632	2	1
1156	PALMIANO	AP	MARCHE	3,725	3	3
1157	PALMIANO	AP	MARCHE	0,455	1	1
1158	PALMIANO	AP	MARCHE	0,614	2	1
1159	PALMIANO	AP	MARCHE	4,188	3	2
1160	PALMIANO	AP	MARCHE	0,769	2	1
1161	PALMIANO	AP	MARCHE	0,674	2	1
1162	PALMIANO	AP	MARCHE	0,166	2	1
1163	PALMIANO	AP	MARCHE	1,170	2	2
1164	PALMIANO	AP	MARCHE	3,260	3	3
1166	PALMIANO	AP	MARCHE	6,358	3	3
1167	PALMIANO	AP	MARCHE	4,818	2	1
1168	PALMIANO	AP	MARCHE	3,149	3	3
1171	PALMIANO	AP	MARCHE	3,945	3	2
1172	PALMIANO	AP	MARCHE	0,624	2	2
1740	PALMIANO	AP	MARCHE	8,964	3	2
1745	PALMIANO	AP	MARCHE	0,674	2	1
200	RIPATRANSONE	AP	MARCHE	0,264	2	1
210	RIPATRANSONE	AP	MARCHE	0,222	1	1
211	RIPATRANSONE	AP	MARCHE	0,162	1	1
212	RIPATRANSONE	AP	MARCHE	0,612	2	1
213	RIPATRANSONE	AP	MARCHE	0,429	1	1
214	RIPATRANSONE	AP	MARCHE	2,125	2	1

ID_FRANA	COMUNE	PROVINCIA	REGIONE	AREA_ha	H	R
215	RIPATRANSONE	AP	MARCHE	12,309	3	2
216	RIPATRANSONE	AP	MARCHE	0,534	2	1
1357	ROCCA SANTA MARIA	TE	ABRUZZO	2,180	2	2
1514	ROCCA SANTA MARIA	TE	ABRUZZO	2,695	3	2
1515	ROCCA SANTA MARIA	TE	ABRUZZO	1,356	3	2
1516	ROCCA SANTA MARIA	TE	ABRUZZO	7,453	4	2
1519	ROCCA SANTA MARIA	TE	ABRUZZO	1,803	3	2
1171	ROCCAFLUVIONE	AP	MARCHE	0,132	3	2
1172	ROCCAFLUVIONE	AP	MARCHE	0,068	2	2
1173	ROCCAFLUVIONE	AP	MARCHE	1,761	2	2
1174	ROCCAFLUVIONE	AP	MARCHE	3,091	3	2
1175	ROCCAFLUVIONE	AP	MARCHE	12,415	3	2
1176	ROCCAFLUVIONE	AP	MARCHE	1,278	2	2
1177	ROCCAFLUVIONE	AP	MARCHE	1,571	2	2
1178	ROCCAFLUVIONE	AP	MARCHE	2,008	2	2
1179	ROCCAFLUVIONE	AP	MARCHE	1,617	3	2
1180	ROCCAFLUVIONE	AP	MARCHE	3,419	3	2
1181	ROCCAFLUVIONE	AP	MARCHE	2,289	2	2
1182	ROCCAFLUVIONE	AP	MARCHE	7,620	3	3
1183	ROCCAFLUVIONE	AP	MARCHE	1,620	2	2
1184	ROCCAFLUVIONE	AP	MARCHE	3,542	3	2
1185	ROCCAFLUVIONE	AP	MARCHE	2,340	2	2
1186	ROCCAFLUVIONE	AP	MARCHE	6,105	3	2
1187	ROCCAFLUVIONE	AP	MARCHE	5,071	3	2
1188	ROCCAFLUVIONE	AP	MARCHE	3,416	3	2
1189	ROCCAFLUVIONE	AP	MARCHE	0,971	3	2
1190	ROCCAFLUVIONE	AP	MARCHE	1,199	3	3
1193	ROCCAFLUVIONE	AP	MARCHE	1,956	2	2
1195	ROCCAFLUVIONE	AP	MARCHE	0,982	2	2
1196	ROCCAFLUVIONE	AP	MARCHE	1,509	2	2
1197	ROCCAFLUVIONE	AP	MARCHE	2,542	2	2
1198	ROCCAFLUVIONE	AP	MARCHE	1,073	2	2
1199	ROCCAFLUVIONE	AP	MARCHE	1,571	2	2
1200	ROCCAFLUVIONE	AP	MARCHE	1,535	2	2
1201	ROCCAFLUVIONE	AP	MARCHE	2,995	2	1
1202	ROCCAFLUVIONE	AP	MARCHE	0,280	1	1
1203	ROCCAFLUVIONE	AP	MARCHE	0,718	2	1
1204	ROCCAFLUVIONE	AP	MARCHE	3,618	4	2
1205	ROCCAFLUVIONE	AP	MARCHE	1,575	2	2
1206	ROCCAFLUVIONE	AP	MARCHE	1,442	2	1
1208	ROCCAFLUVIONE	AP	MARCHE	0,701	2	1
1209	ROCCAFLUVIONE	AP	MARCHE	1,400	2	1
1210	ROCCAFLUVIONE	AP	MARCHE	1,094	2	1
1211	ROCCAFLUVIONE	AP	MARCHE	0,734	2	1
1212	ROCCAFLUVIONE	AP	MARCHE	2,504	3	4
1213	ROCCAFLUVIONE	AP	MARCHE	0,937	3	2
1222	ROCCAFLUVIONE	AP	MARCHE	1,012	2	2
1363	ROCCAFLUVIONE	AP	MARCHE	2,788	2	3
1365	ROCCAFLUVIONE	AP	MARCHE	0,986	2	2
1366	ROCCAFLUVIONE	AP	MARCHE	1,296	2	2
1367	ROCCAFLUVIONE	AP	MARCHE	2,985	2	3
1368	ROCCAFLUVIONE	AP	MARCHE	1,892	2	2
1369	ROCCAFLUVIONE	AP	MARCHE	0,243	1	1
1381	ROCCAFLUVIONE	AP	MARCHE	2,072	2	1

ID_FRANA	COMUNE	PROVINCIA	REGIONE	AREA_ha	H	R
1382	ROCCAFLUVIONE	AP	MARCHE	1,535	2	2
1383	ROCCAFLUVIONE	AP	MARCHE	11,543	3	2
1387	ROCCAFLUVIONE	AP	MARCHE	1,773	2	2
1388	ROCCAFLUVIONE	AP	MARCHE	1,832	2	2
1389	ROCCAFLUVIONE	AP	MARCHE	1,754	2	2
1390	ROCCAFLUVIONE	AP	MARCHE	1,643	3	2
1391	ROCCAFLUVIONE	AP	MARCHE	0,338	1	2
1392	ROCCAFLUVIONE	AP	MARCHE	0,999	2	2
1396	ROCCAFLUVIONE	AP	MARCHE	4,316	3	2
1397	ROCCAFLUVIONE	AP	MARCHE	2,985	2	1
1398	ROCCAFLUVIONE	AP	MARCHE	2,709	2	2
1400	ROCCAFLUVIONE	AP	MARCHE	4,330	3	2
1401	ROCCAFLUVIONE	AP	MARCHE	8,669	3	2
1402	ROCCAFLUVIONE	AP	MARCHE	4,405	3	2
1429	ROCCAFLUVIONE	AP	MARCHE	1,501	3	3
1769	ROCCAFLUVIONE	AP	MARCHE	0,088	3	4
944	ROTELLA	AP	MARCHE	3,029	3	2
945	ROTELLA	AP	MARCHE	3,229	3	2
965	ROTELLA	AP	MARCHE	1,038	2	1
969	ROTELLA	AP	MARCHE	4,682	3	2
970	ROTELLA	AP	MARCHE	0,718	2	2
971	ROTELLA	AP	MARCHE	0,940	2	1
972	ROTELLA	AP	MARCHE	0,325	1	1
973	ROTELLA	AP	MARCHE	7,297	3	2
974	ROTELLA	AP	MARCHE	9,877	3	2
975	ROTELLA	AP	MARCHE	1,697	2	1
976	ROTELLA	AP	MARCHE	4,136	3	2
1	SAN BENEDETTO DEL TRONTO	AP	MARCHE	0,004	3	2
5	SAN BENEDETTO DEL TRONTO	AP	MARCHE	1,429	2	3
14	SAN BENEDETTO DEL TRONTO	AP	MARCHE	5,594	3	2
15	SAN BENEDETTO DEL TRONTO	AP	MARCHE	3,106	3	2
16	SAN BENEDETTO DEL TRONTO	AP	MARCHE	2,587	2	1
17	SAN BENEDETTO DEL TRONTO	AP	MARCHE	0,326	1	1
18	SAN BENEDETTO DEL TRONTO	AP	MARCHE	0,354	1	1
51	SAN BENEDETTO DEL TRONTO	AP	MARCHE	2,016	2	2
52	SAN BENEDETTO DEL TRONTO	AP	MARCHE	0,537	1	1
53	SAN BENEDETTO DEL TRONTO	AP	MARCHE	1,341	2	1
54	SAN BENEDETTO DEL TRONTO	AP	MARCHE	6,743	2	1
55	SAN BENEDETTO DEL TRONTO	AP	MARCHE	1,447	1	1
56	SAN BENEDETTO DEL TRONTO	AP	MARCHE	0,652	1	1
57	SAN BENEDETTO DEL TRONTO	AP	MARCHE	0,570	1	1
58	SAN BENEDETTO DEL TRONTO	AP	MARCHE	0,954	1	1
59	SAN BENEDETTO DEL TRONTO	AP	MARCHE	0,611	2	1
664	SANT'EGIDIO ALLA VIBRATA	TE	ABRUZZO	0,307	3	2
667	SANT'EGIDIO ALLA VIBRATA	TE	ABRUZZO	3,194	3	2
668	SANT'EGIDIO ALLA VIBRATA	TE	ABRUZZO	0,551	2	1
669	SANT'EGIDIO ALLA VIBRATA	TE	ABRUZZO	8,223	3	2
670	SANT'EGIDIO ALLA VIBRATA	TE	ABRUZZO	0,612	2	1
671	SANT'EGIDIO ALLA VIBRATA	TE	ABRUZZO	4,062	3	2
163	SPINETOLI	AP	MARCHE	0,048	1	1
176	SPINETOLI	AP	MARCHE	1,239	2	1
502	SPINETOLI	AP	MARCHE	11,870	3	2
503	SPINETOLI	AP	MARCHE	4,042	3	3
504	SPINETOLI	AP	MARCHE	5,985	3	3

ID_FRANA	COMUNE	PROVINCIA	REGIONE	AREA_ha	H	R
513	SPINETOLI	AP	MARCHE	0,458	1	1
514	SPINETOLI	AP	MARCHE	6,349	3	2
515	SPINETOLI	AP	MARCHE	1,432	2	2
516	SPINETOLI	AP	MARCHE	3,089	3	2
517	SPINETOLI	AP	MARCHE	2,232	2	2
518	SPINETOLI	AP	MARCHE	0,870	2	2
519	SPINETOLI	AP	MARCHE	1,656	2	1
520	SPINETOLI	AP	MARCHE	0,669	2	2
521	SPINETOLI	AP	MARCHE	1,013	2	2
522	SPINETOLI	AP	MARCHE	0,424	1	1
523	SPINETOLI	AP	MARCHE	2,509	2	1
524	SPINETOLI	AP	MARCHE	3,118	3	2
525	SPINETOLI	AP	MARCHE	0,702	2	1
526	SPINETOLI	AP	MARCHE	1,474	2	1
527	SPINETOLI	AP	MARCHE	2,802	2	1
528	SPINETOLI	AP	MARCHE	4,809	3	2
529	SPINETOLI	AP	MARCHE	2,608	2	1
530	SPINETOLI	AP	MARCHE	0,501	2	1
531	SPINETOLI	AP	MARCHE	0,019	2	1
532	SPINETOLI	AP	MARCHE	0,149	3	2
1071	VALLE CASTELLANA	TE	ABRUZZO	1,765	3	3
1072	VALLE CASTELLANA	TE	ABRUZZO	0,837	3	2
1073	VALLE CASTELLANA	TE	ABRUZZO	0,628	3	2
1074	VALLE CASTELLANA	TE	ABRUZZO	1,119	3	2
1075	VALLE CASTELLANA	TE	ABRUZZO	1,537	2	3
1076	VALLE CASTELLANA	TE	ABRUZZO	4,787	3	2
1077	VALLE CASTELLANA	TE	ABRUZZO	3,881	3	2
1078	VALLE CASTELLANA	TE	ABRUZZO	3,234	3	3
1080	VALLE CASTELLANA	TE	ABRUZZO	1,516	2	3
1081	VALLE CASTELLANA	TE	ABRUZZO	1,156	2	3
1082	VALLE CASTELLANA	TE	ABRUZZO	1,059	2	3
1083	VALLE CASTELLANA	TE	ABRUZZO	37,747	3	2
1084	VALLE CASTELLANA	TE	ABRUZZO	22,960	3	2
1085	VALLE CASTELLANA	TE	ABRUZZO	3,575	3	2
1086	VALLE CASTELLANA	TE	ABRUZZO	4,647	3	2
1087	VALLE CASTELLANA	TE	ABRUZZO	5,896	3	2
1088	VALLE CASTELLANA	TE	ABRUZZO	0,762	2	1
1089	VALLE CASTELLANA	TE	ABRUZZO	1,849	2	1
1090	VALLE CASTELLANA	TE	ABRUZZO	2,979	2	1
1091	VALLE CASTELLANA	TE	ABRUZZO	1,278	2	1
1092	VALLE CASTELLANA	TE	ABRUZZO	0,821	2	1
1093	VALLE CASTELLANA	TE	ABRUZZO	0,974	2	1
1094	VALLE CASTELLANA	TE	ABRUZZO	0,632	2	3
1095	VALLE CASTELLANA	TE	ABRUZZO	8,432	3	2
1096	VALLE CASTELLANA	TE	ABRUZZO	1,044	2	1
1097	VALLE CASTELLANA	TE	ABRUZZO	5,855	3	2
1098	VALLE CASTELLANA	TE	ABRUZZO	1,982	2	1
1099	VALLE CASTELLANA	TE	ABRUZZO	1,594	2	1
1100	VALLE CASTELLANA	TE	ABRUZZO	0,793	3	2
1101	VALLE CASTELLANA	TE	ABRUZZO	1,467	2	1
1103	VALLE CASTELLANA	TE	ABRUZZO	5,763	3	2
1104	VALLE CASTELLANA	TE	ABRUZZO	2,112	2	1
1105	VALLE CASTELLANA	TE	ABRUZZO	1,771	2	2
1106	VALLE CASTELLANA	TE	ABRUZZO	1,902	2	3

ID_FRANA	COMUNE	PROVINCIA	REGIONE	AREA_ha	H	R
1107	VALLE CASTELLANA	TE	ABRUZZO	1,154	3	4
1108	VALLE CASTELLANA	TE	ABRUZZO	1,586	3	4
1109	VALLE CASTELLANA	TE	ABRUZZO	0,987	2	3
1110	VALLE CASTELLANA	TE	ABRUZZO	3,241	3	2
1111	VALLE CASTELLANA	TE	ABRUZZO	1,093	2	2
1112	VALLE CASTELLANA	TE	ABRUZZO	1,882	2	3
1113	VALLE CASTELLANA	TE	ABRUZZO	1,848	2	2
1114	VALLE CASTELLANA	TE	ABRUZZO	2,000	2	1
1115	VALLE CASTELLANA	TE	ABRUZZO	6,167	3	2
1116	VALLE CASTELLANA	TE	ABRUZZO	3,217	3	2
1117	VALLE CASTELLANA	TE	ABRUZZO	0,218	2	2
1118	VALLE CASTELLANA	TE	ABRUZZO	5,684	3	2
1327	VALLE CASTELLANA	TE	ABRUZZO	0,123	2	2
1329	VALLE CASTELLANA	TE	ABRUZZO	0,043	2	2
1333	VALLE CASTELLANA	TE	ABRUZZO	0,127	3	2
1334	VALLE CASTELLANA	TE	ABRUZZO	1,586	3	3
1335	VALLE CASTELLANA	TE	ABRUZZO	1,050	2	3
1336	VALLE CASTELLANA	TE	ABRUZZO	1,792	2	1
1337	VALLE CASTELLANA	TE	ABRUZZO	0,870	2	2
1338	VALLE CASTELLANA	TE	ABRUZZO	0,137	3	2
1341	VALLE CASTELLANA	TE	ABRUZZO	0,031	2	3
1342	VALLE CASTELLANA	TE	ABRUZZO	0,528	2	3
1343	VALLE CASTELLANA	TE	ABRUZZO	1,085	2	3
1345	VALLE CASTELLANA	TE	ABRUZZO	1,277	2	2
1346	VALLE CASTELLANA	TE	ABRUZZO	2,964	2	2
1348	VALLE CASTELLANA	TE	ABRUZZO	3,890	3	2
1349	VALLE CASTELLANA	TE	ABRUZZO	0,669	3	4
1350	VALLE CASTELLANA	TE	ABRUZZO	45,989	4	4
1351	VALLE CASTELLANA	TE	ABRUZZO	0,317	2	2
1354	VALLE CASTELLANA	TE	ABRUZZO	1,245	3	3
1355	VALLE CASTELLANA	TE	ABRUZZO	5,374	2	2
1356	VALLE CASTELLANA	TE	ABRUZZO	4,228	3	2
1358	VALLE CASTELLANA	TE	ABRUZZO	9,351	2	2
1359	VALLE CASTELLANA	TE	ABRUZZO	4,649	4	2
1360	VALLE CASTELLANA	TE	ABRUZZO	0,959	3	3
1361	VALLE CASTELLANA	TE	ABRUZZO	2,683	1	1
1362	VALLE CASTELLANA	TE	ABRUZZO	5,732	4	2
1517	VALLE CASTELLANA	TE	ABRUZZO	10,890	4	2
1518	VALLE CASTELLANA	TE	ABRUZZO	6,028	4	2
1709	VALLE CASTELLANA	TE	ABRUZZO	84,219	2	2
1770	VALLE CASTELLANA	TE	ABRUZZO	5,002	4	4
1771	VALLE CASTELLANA	TE	ABRUZZO	3,620	4	4
967	VENAROTTA	AP	MARCHE	0,050	1	1
968	VENAROTTA	AP	MARCHE	0,017	3	2
976	VENAROTTA	AP	MARCHE	0,028	3	2
977	VENAROTTA	AP	MARCHE	0,364	1	1
978	VENAROTTA	AP	MARCHE	0,273	1	1
979	VENAROTTA	AP	MARCHE	0,720	2	1
980	VENAROTTA	AP	MARCHE	1,534	2	2
981	VENAROTTA	AP	MARCHE	0,867	2	1
982	VENAROTTA	AP	MARCHE	0,901	2	1
983	VENAROTTA	AP	MARCHE	1,392	2	1
984	VENAROTTA	AP	MARCHE	1,225	2	1
987	VENAROTTA	AP	MARCHE	2,399	2	2

ID_FRANA	COMUNE	PROVINCIA	REGIONE	AREA_ha	H	R
988	VENAROTTA	AP	MARCHE	1,670	2	2
1003	VENAROTTA	AP	MARCHE	6,008	3	2
1004	VENAROTTA	AP	MARCHE	6,573	3	2
1005	VENAROTTA	AP	MARCHE	1,442	2	2
1006	VENAROTTA	AP	MARCHE	4,461	3	2
1007	VENAROTTA	AP	MARCHE	5,132	3	2
1009	VENAROTTA	AP	MARCHE	9,726	3	2
1010	VENAROTTA	AP	MARCHE	28,442	3	3
1023	VENAROTTA	AP	MARCHE	0,088	2	2
1025	VENAROTTA	AP	MARCHE	1,410	2	1
1026	VENAROTTA	AP	MARCHE	1,284	2	1
1027	VENAROTTA	AP	MARCHE	3,932	3	2
1028	VENAROTTA	AP	MARCHE	1,872	2	2
1029	VENAROTTA	AP	MARCHE	7,720	3	2
1123	VENAROTTA	AP	MARCHE	14,317	2	1
1124	VENAROTTA	AP	MARCHE	5,689	3	2
1125	VENAROTTA	AP	MARCHE	1,938	2	1
1127	VENAROTTA	AP	MARCHE	0,148	3	2
1133	VENAROTTA	AP	MARCHE	0,140	3	2
1134	VENAROTTA	AP	MARCHE	1,491	2	1
1135	VENAROTTA	AP	MARCHE	1,351	2	1
1136	VENAROTTA	AP	MARCHE	0,371	1	1
1137	VENAROTTA	AP	MARCHE	1,430	2	1
1138	VENAROTTA	AP	MARCHE	3,793	2	1
1162	VENAROTTA	AP	MARCHE	2,104	2	1
1189	VENAROTTA	AP	MARCHE	0,812	3	2
1190	VENAROTTA	AP	MARCHE	0,102	3	3